

UNSERE PRODUKT- HIGHLIGHTS

DE

- NETZWERKTECHNIK
- NETZWERK- UND SERVERSCHRÄNKE
- AV-MEDIEN-TECHNIK ▪ KABEL UND PERIPHERIE



Die ASSMANN Electronic GmbH mit Firmensitz im nordrheinwestfälischen Lüdenscheid wurde 1969 gegründet und ist heute – als Teil der ASSMANN Holding GmbH – ein international operierender Lösungsanbieter für hochwertige Server-, Netzwerk- und Peripherie-Infrastruktur-Produkte. Unter dem Dach der Holding vereinen sich zehn weitere Tochtergesellschaften mit Standorten in:

Österreich, der Schweiz, Frankreich, Spanien, Kroatien, Polen, der Türkei, China, Taiwan und Hongkong

Das vielfältige Produktportfolio der etablierten Eigenmarke DIGITUS® wird weltweit über IT-Distributoren, Systemintegratoren, den Elektrogroßhandel, den eCommerce Channel und Corporate Resellern vertrieben.



DIGITUS® by ASSMANN

Ob öffentlicher Sektor, Industrie, Großkonzern oder Einzelbüro – mit dem Sortiment von DIGITUS® bietet ASSMANN seinen Kunden strukturierte Gebäudeverkabelung und ermöglicht Ihnen die smarte Vernetzung moderner Arbeitswelten.

Dazu zählen Produkte und Lösungen für:

- Datennetzwerktechnik
- Netzwerk- und Serverschränke
- Installationskabel und Zubehör
- Aktive und passive Netzwerkkomponenten

Digitale Kompetenz – ASSMANN

Kunden profitieren nicht nur von der umfassenden, zertifizierten und kompatiblen Produktpalette, mit der Sie alle Bedarfe abdecken können, sondern insbesondere von den vielen innovativen digitalen Services, E-Tools und Trade-Marketing-Maßnahmen, welche ASSMANN Ihnen maßgeschneidert zur Optimierung des gemeinsamen Online-Geschäfts anbietet.

Diese umfassen u.a. zielgruppenspezifisch anpassbare, auf der Kundenwebsite implementierbare Produktfinder für Online-Shops, clevere direkte Shop-Integrationen der DIGITUS®-Markenwelt oder auch praktische Artikelstammdaten-Downloads wie z.B. ETIM.

Mit dem vielschichtigen Produkt- & Experten-Know-how treibt ASSMANN sein nachhaltiges Wachstum auf internationaler Ebene weiter voran.



NETZWERK- UND SERVERSCHRÄNKE

- Netzwerkschränke - Freistehend
- Netzwerkschränke - Wandmontage
- Serverschränke - Freistehend
- Schrankzubehör
- Unterbrechungsfreie Stromversorgung (USV)
- KVM-Konsolen
- Ladeschränke

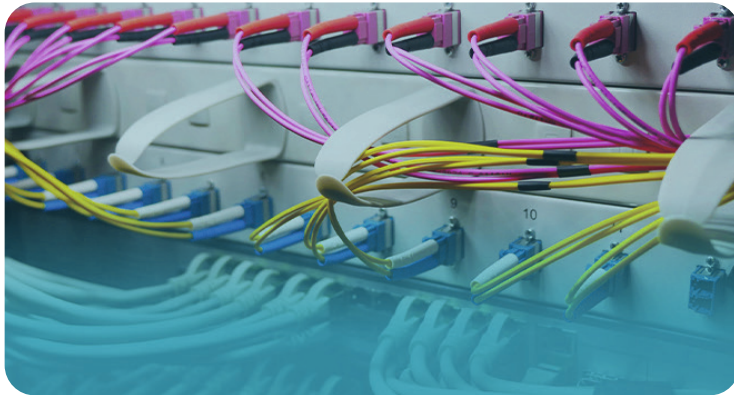

NETZWERKTECHNIK

- Kupfer-Verkabelung
- Glasfaser-Verkabelung
- Industriekomponenten
- Netzwerk-Switches
- Aktive Netzwerkkomponenten
- Kabeltester



AV-MEDIEN TECHNIK

- AV Extenders
- AV Repeater
- AV-Konverter
- AV Splitter
- AV Matrizen
- AV Switches
- Konferenz-Lösungen
- Monitor- und TV-Halterungen



KABEL UND PERIPHERIE

- Audio-Video-Kabel und -Adapter
- USB-Kabel
- Weitere Kabel und Adapter
- USB-Geräte und Zubehör
- Ladelösungen
- Computer-Zubehör
- Monitor- und TV-Halterungen
- Arbeitsplatz-Lösungen



DIGITUS® NETZWERK- UND SERVERSCHRÄNKE



DIGITUS® Wandgehäuse SOHO Pro 254 mm (10") - 315x300 mm (BxT)

10" 6HE Wandgehäuse, SOHO Pro 325 x 315 x 300 mm, unmontiert, Grau

Die DIGITUS® Wandgehäuse SOHO Pro Serie zeichnet sich durch die effiziente Lieferung im optimierten Flatpack sowie einer besonders anwenderfreundlichen Installation aus

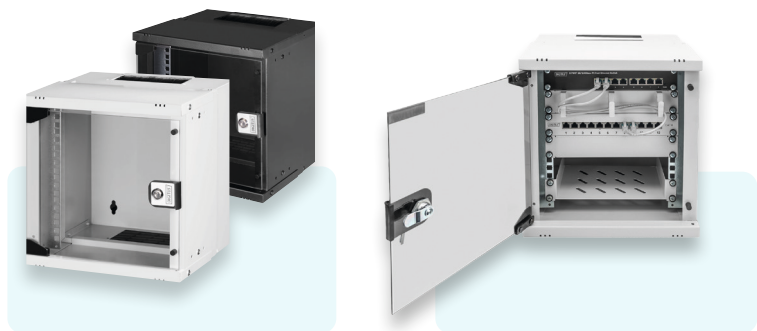

Technische Details

- Kompaktes Gehäuse für Installationen bei geringen Platzverhältnissen
- Vereinfachte Logistik: Lieferung erfolgt unmontiert im optimierten Flatpack
- Schnell einsatzbereit: Besonders anwenderfreundliche, schnelle Installation mit nur wenigen Schrauben
- Flexible Möglichkeiten zur Kabelführung durch geschützte Öffnungen im Dach und Boden

DN-49100 | EAN 4016032493624 | 10" 6HE Wandgehäuse, SOHO Pro 325 x 315 x 300 mm, unmontiert, Grau

DN-49101 | EAN 4016032493631 | 10" 6HE Wandgehäuse, SOHO Pro 325 x 315 x 300 mm, unmontiert, Schwarz

DIGITUS® Wandgehäuse SOHO Pro 483 mm (19") - 540x400 mm (BxT)

19" 7HE Wandgehäuse, SOHO Pro 370 x 540 x 400 mm, unmontiert, Grau

Die DIGITUS® Wandgehäuse SOHO Pro Serie zeichnet sich durch die effiziente Lieferung im optimierten Flatpack sowie einer besonders anwenderfreundlichen Installation aus



Technische Details

- Kompaktes Gehäuse für 483 mm (19") Installationen
- Vereinfachte Logistik: Lieferung erfolgt unmontiert im optimierten Flatpack
- Schnell einsatzbereit: Besonders anwenderfreundliche, schnelle Installation mit nur wenigen Schrauben
- Flexible Möglichkeiten zur Kabelführung durch geschützte Öffnungen im Dach und Boden

DN-49202 | EAN 4016032493709 | 19" 7HE Wandgehäuse, SOHO Pro 370 x 540 x 400 mm, unmontiert, Grau

DN-49203 | EAN 4016032493716 | 19" 7HE Wandgehäuse, SOHO Pro 370 x 540 x 400 mm, unmontiert, Schwarz

DIGITUS® Wandgehäuse Unique Serie 600x450 mm (BxT)

12HE Wandgehäuse, Unique 643x600x450 mm,
Farbe Grau (RAL 7035)

Die DIGITUS® Unique Serie ist für die hohen Anforderungen der IT-Infrastruktur hergestellt, konzipiert und entwickelt worden



Technische Details

- Schutzklasse IP20
- Abschließbare Sicherheitsglastür mit Stahlrahmen
- 210° Türöffnungswinkel
- 1-Punkt-Verriegelung an der Fronttür
- Seitenteile sind abschließ- und abnehmbar
- 483 mm (19")-Profilschienen an der Vorder- und Rückseite innerhalb des Schrankes montiert, galvanisiert

DN-19 12-U | EAN 4016032135227 | 12HE Wandgehäuse, Unique 643x600x450 mm, Farbe Grau (RAL 7035)



DIGITUS® Wandgehäuse Dynamic-N Serie 600x450 mm (BxT), unmontiert

12HE Wandgehäuse, Dynamic-N 600 x 450 mm, unmontiert, Grau

Die unmontierte Lieferung der Wandgehäuse sorgt für optimierte Transportmöglichkeiten. Der Aufbau kann schnell und einfach vorgenommen werden

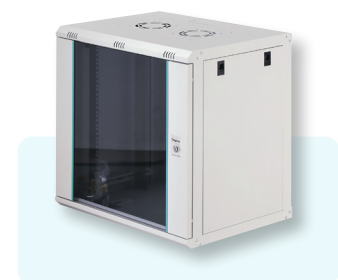

Technische Details

- Schutzklasse IP20
- Abschließbare Sicherheitsglastür mit Stahlrahmen
- 483 mm (19")-Profilschienen an der Vorder- und Rückseite innerhalb des Schrankes, galvanisiert
- 483 mm (19")-Profilschienen sind in der Tiefe verstellbar und mit Markierung der Höheneinheit versehen

DN-37108 | EAN 4016032221715 | 12HE Wandgehäuse, Dynamic-N 600 x 450 mm, unmontiert, Grau

DIGITUS® Netzwerkschrank Unique Serie 800x1000 mm (BxT)

42HE Netzwerkschrank, Unique 2053x800x1000mm,
Farbe Grau (RAL 7035)

Die DIGITUS® Netzwerkschränke der Unique Serie verbinden maximale Stabilität mit optimaler Flexibilität im Kabelmanagement, für die hohen Anforderungen der modernen IT-Infrastruktur mit den verschiedensten Anwendungsszenarien

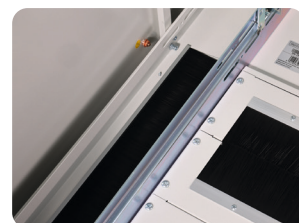

Technische Details

- Hohe Traglast der 483 mm (19")-Profilschienen von bis zu 1200 kg
- Schwenkgriff mit Profilhalbzylinder-Schloss inkl. Schlüssel Typ 333 an der Fronttür
- Vertikale Kabelkanäle mit Kabelführungshilfen und Blende verbaut in der Frontseite

DN-19 42U-8/10-1 | EAN 4016032331186 | 42HE Netzwerkschrank, Unique 2053x800x1000 mm, Farbe Grau (RAL 7035)

DN-19 42U-8/10-B-1 | EAN 4016032332442 | 42HE Netzwerkschrank, Unique 2053x800x1000 mm, Farbe Schwarz (RAL 7035)



DIGITUS® Serverschrank Unique Server-N Serie 800x1000 mm (BxT)

42HE Serverschrank, Unique Server-N 2053x800x1000 mm,
Farbe Schwarz (RAL 9005)

Die DIGITUS® Serverschränke der Unique Server-N Serie verbinden maximale Stabilität mit optimaler Flexibilität im Kabelmanagement, für die hohen Anforderungen der modernen IT-Infrastruktur mit den verschiedensten Anwendungsszenarien



Technische Details

- Hohe Traglast der 483 mm (19")-Profilschienen von bis zu 1200 kg
- Schwenkgriff mit Profilhalbzylinder-Schloss inkl. Schlüssel Typ 333 an der Front- und Rücktür
- Modulares, offenes Boden-Chassis mit herausnehmbaren 19"-Blindplatten
- Flexible Möglichkeiten zur Kabelführung durch großzügige Kabeleinlässe mit Bürsten im Boden und Dach
- Vertikale Kabelkanäle mit Kabelführungshilfen und Blende verbaut in der Frontseite

DN-31303-B | EAN 4016032505143 | 42HE Serverschrank, Unique Server-N 2053x800x1000 mm, Farbe Schwarz (RAL 9005)

Netzwerkschrank Unique Light Serie 800x800 mm (BxT)

42HE Netzwerkschrank, Unique Light 2053x800x800 mm,
Farbe Grau (RAL 7035)

Die DIGITUS® Netzwerkschränke der Unique Light Serie verbinden hohe Stabilität mit großer Flexibilität im Kabelmanagement, für die hohen Anforderungen der modernen IT-Infrastruktur mit den verschiedensten Anwendungsszenarien



Technische Details

- Traglast der 483 mm (19")-Profilschienen von bis zu 800 kg
- Schwenkgriff mit Profilhalbzylinder-Schloss inkl. Schlüssel Typ 333 an der Fronttür
- Modulares, offenes Bodenchassis mit herausnehmbaren 19"-Blindplatten
- Flexible Möglichkeiten zur Kabelführung durch großzügige Kabeleinlässe mit Bürsten im Dach und Boden

DN-31200 | EAN 4016032505006 | 42HE Netzwerkschrank, Unique Light 2053x800x800 mm, Grau (RAL 7035)

DIGITUS® Mobiler Ladeschrank Für 30 Notebooks / Tablets bis 16 Zoll, USB-C

Mobiler Ladeschrank, 16", USB-C 30 Ladestationen,
PDU, Lüfter, 1260 x 824 x 650 mm

Die ideale Lösung zur Aufbewahrung und zum Aufladen Ihrer portablen Geräte



Technische Details

- 30 Plätze (3x10) für Geräte
- 30 x USB-C Anschluss 18W (5V/3A, 9V/2A, 12V/1,5 A)
- 3 x rückseitig verbaute Steckdosenleiste (10 x Schutzkontaktsteckdosen)
- Kabeldurchführung und Überlängenablage pro Ebene
- Kompaktes Gehäuse, mobil dank montierter Laufrollen

DN-45006 | EAN 4016032494546 | Mobiler Ladeschrank, 16", USB-C 30 Ladestationen, PDU, Lüfter, 1260 x 824 x 650 mm

DIGITUS® 1HE Fachboden 254 mm (10")

254 mm (10") 1HE Fachboden, festeinbau 44x254x150 mm,
Farbe Grau (RAL 7035)

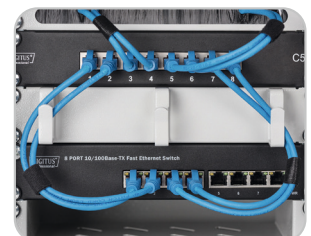
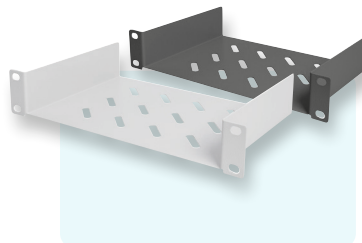

Technische Details

- Ablage für Zubehör oder Komponenten im 254 (10") Schrank ohne eigene Einbaumöglichkeit
- Einfache 2-Punkt-Befestigung an den 254 mm (10") Profilschienen über integrierte Befestigungswinkel mit jeweils zwei Schraublöchern
- Schlankes Design, welches nur 1 Höheneinheit in Anspruch nimmt
- Einbautiefe: 150 mm
- Traglast von bis zu 25 kg

DN-10 TRAY-1 | EAN 4016032139836 | 254 mm (10") 1HE Fachboden, festeinbau 44x254x150 mm, Farbe Grau (RAL 7035)

DIGITUS® Fachboden zum Festeinbau In 483 mm (19")-Schränke

1HE Fachboden festeinbau f. Schr. ab 400 mm
Tiefe 45x482x250 mm, bis 15 kg, Grau (RAL 7035)

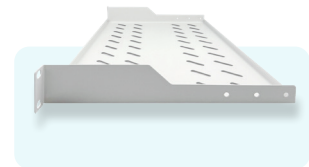
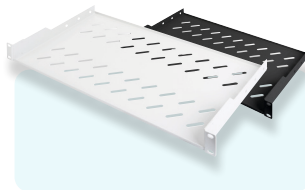

Technische Details

- Ablage für Zubehör oder Komponenten im 483 (19") Schrank ohne eigene Einbaumöglichkeit
- Einfache 2-Punkt-Befestigung an den 483 mm (19") Profilschienen über integrierte Befestigungswinkel mit jeweils zwei Schraublöchern
- Schlankes Design, welches nur 1 Höheneinheit in Anspruch nimmt
- Einbautiefe: 250 mm
- Traglast von bis zu 15 kg

DN-97609 | EAN 4016032275084 | 1HE Fachboden festeinbau f. Schr. ab 400 mm Tiefe 45x482x250 mm, bis 15 kg, Grau (RAL 7035)

DIGITUS® Fachboden mit variablen Befestigungsschienen In 483 mm (19")-Schränke

1HE Fachboden festeinbau für 800 mm tiefe
Schränke 43x484x508 mm, einst. bis 700 mm Tiefe

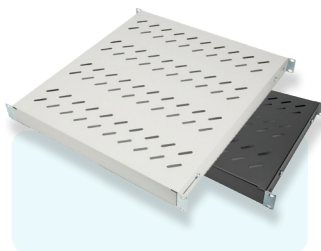

Technische Details

- zum Festeinbau an den vier 483 mm (19")-Profilschienen
- stabiles, perforiertes Lochblech
- inkl. Befestigungsmaterial, M6
- 4-Punkt Befestigung (vordere- und hintere 19"-Profilschienen)

DN-97646 | EAN 4016032364986 | 1HE Fachboden festeinbau für 800 mm tiefe Schränke 43x484x508 mm, einst. bis 700 mm Tiefe, Grau

DIGITUS® Kabelrangierpanel mit Kabelführungsbügeln Für 483 mm (19")-Schränke, 1HE

1HE Kabelrangierpanel 5x Kabelringe 40x60 mm,
Farbe Grau (RAL 7035)

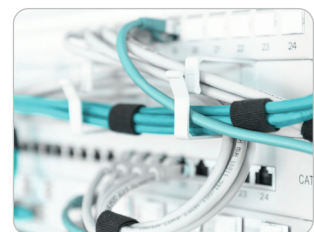
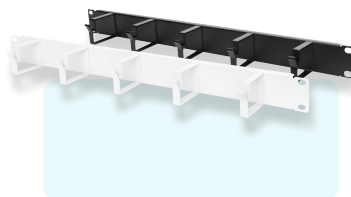

Technische Details

- zur Befestigung an den 483 mm (19")-Profilschienen
- 5x Kabelführungsbügel aus Aluminium (HxT: 40x60 mm)
- inkl. Befestigungsmaterial
- robustes Stahlblech

DN-97601 | EAN 4016032266440 | 1HE Kabelrangierpanel 5x Kabelringe 40x60 mm, Farbe Grau (RAL 7035)

DIGITUS® Kabelbürstenleiste Für 483 mm (19")-Schränke

THE Kabelbürstenleiste offene Bürstenleiste,
Farbe Schwarz (RAL 9005)

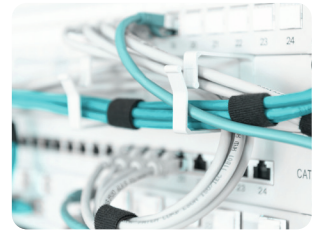
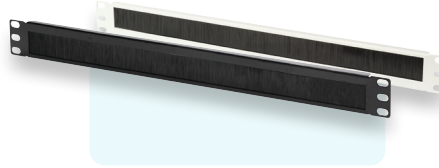

Technische Details

- Ermöglicht eine geordnete Kabelführung innerhalb des 483 mm (19") Netzwerk- oder Serverschranks
- 27x423 mm große Öffnung mit Bürsten zum Schutz vor Beschädigungen der Kabel
- Schlankes Design, welches nur 1 Höheneinheit in Anspruch nimmt
- Sofort einsatzbereit: Befestigungsmaterial wird mitgeliefert (Käfigmuttern, Schrauben, Unterlegscheiben)

DN-97661 | EAN 4016032430605 | THE Kabelbürstenleiste offene Bürstenleiste, Farbe Schwarz (RAL 9005)

DIGITUS® Dachlüftereinheit Für 483 mm (19") Wandgehäuse

Dachlüftereinheit für Wandgehäuse 2 Lüfter,
Therm., Schalt., Grau (RAL 7035)

Das DIGITUS® 483 mm (19")-Zubehör ist für die hohen Anforderungen der IT-Infrastruktur entwickelt, es wird nach deutschen Qualitätsstandard hergestellt



Technische Details

- Einfacher Einbau in das Dachmodul des 19"-Wandgehäuses
- Die Abwärme der Einbaukomponenten wird über die Lüftereinheit aktiv nach oben abgeführt
- Zwei verbaute Lüfter
- Inklusive einstellbarem Thermostat und EIN-/AUS-Schalter

DN-19 FAN-2-WM-T | EAN 4016032158752 | Dachlüftereinheit für Wandgehäuse 2 Lüfter, Therm., Schalt., Grau (RAL 7035)

DN-19 FAN-2-WM-T-SW | EAN 4016032250586 | Dachlüftereinheit für Wandgehäuse 2 Lüfter, Therm., Schalt., Schwarz (RAL 9005)

DIGITUS® Dachlüftereinheit Für Unique & Unique Light Netzwerkschränke & Unique Server-N Serverschränke

Dachlüftereinheit, 4 Lüfter, grau für Unique, Unique Light, Unique Server-N

Das DIGITUS® 483 mm (19")-Zubehör ist für die hohen Anforderungen der IT-Infrastruktur entwickelt, es wird nach deutschen Qualitätsstandard hergestellt



Technische Details

- Einfacher Einbau in das Dachmodul des 19"-Schranks
- Die Abwärme der Einbaukomponenten wird über die Lüftereinheit aktiv nach oben abgeführt
- Vier verbaute Lüfter
- Inklusive einstellbarem Thermostat und EIN-/AUS-Schalter

DN-19 FAN-4-N | EAN 4016032331247 | Dachlüftereinheit, 4 Lüfter, grau für Unique, Unique Light, Unique Server-N

DN-19 FAN-4-B-N | EAN 4016032332855 | Dachlüftereinheit, 4 Lüfter, schwarz für Unique, Unique Light, Unique Server-N

DIGITUS® OnLine USV-System 1500 VA/1500 W bis 10.000 VA/10.000 W

OnLine USV Modul

Die OnLine-USV ist eine ideale Backup-Lösung für Ihre anspruchsvollen Stromanforderungen und bietet hohe Ausfallsicherheit in verschiedenen industriellen Anwendungen



Technische Details

- Hoher Leistungsfaktor (1,0), eine höhere Wirkleistung ermöglicht mehr angeschlossene Lasten, dies spart Platz und senkt die Kosten.
- Hohe Effizienz im Online-Modus, ein höherer Wirkungsgrad bedeutet ein optimiertes Energiemanagement und eine geringere Wärmeabgabe, wodurch Energieeinsparungen und eine verbesserte Zuverlässigkeit erzielt werden.
- Benutzerfreundlicher LCD-Bildschirm bietet Einblick in den USV-Status zur einfachen Installation, Konfiguration und Bedienung.
- Kompaktes Rack/Tower-Design optimiert den Einbauplatz im Rack und ermöglicht eine flexible Installation.
- Minimale Ausfallzeit des Geräts durch Hot-Swap-fähige, vom Benutzer austauschbare Batterie-Module, die während des Betriebs ausgetauscht werden können.
- Externe Batteriemodule ermöglichen eine Verlängerung der Laufzeit.
- Hohe Anzahl an Ausgängen (8 x C13) für eine optimale Stromverteilung zu den Verbrauchern.
- Verschieden Kommunikationsschnittstellen (RS232/USB, Parallel Port, SNMP-Slot) ermöglichen eine remote Überwachung der Anlage.
- Automatischer Selbsttest der Batterie und Lüfterdrehzahlregelung erhöhen die Lebensdauer der Komponenten.
- Die REPO-Funktion (Remote Emergency Power Off) schaltet die USV bei Notfällen aus. Wenn ein Notfall eintritt, schalten der REPO-Schalter den Gleichrichter und den Wechselrichter aus und stoppt sofort die Stromversorgung der Last. Die USV stoppt das Laden.

DN-170094 | EAN 4016032474654 | OnLine USV Modul, 1500VA/1500W

DN-170106 | EAN 4016032473541 | OnLine USV Modul, 6000VA/6000W 2U

DN-170107 | EAN 4016032473558 | OnLine USV Modul, 10000VA/10000W 2U

DN-170096 | EAN 4016032474678 | OnLine USV Modul, 3000VA/3000W

DN-170108 | EAN 4016032473596 | Batterie Modul mit interner Batterie (20 Stk)

DN-170123 | EAN 4016032487463 | Externes Batteriemodul für DN-170096

DIGITUS® Line-Interaktive USV 2000 VA/1200 W

Line-Interaktive USV, 2000VA/1200W 12V/9Ah x2 Batterie, 4x CEE 7/7, USB, RS232, RJ45, LCD

Bietet zuverlässigen Schutz gegen Datenverlust und Spannungsschäden im Büro und Home Office



Technische Details

- Abwärts-/Aufwärtswandler zur Stabilisierung der Spannung
- Schnelle Überbrückungszeit bei Stromausfällen
- Kompaktes Gehäuse für platzsparende Installation in Ihrer IT-Infrastruktur
- Schnelle Ladezeit
- Erzeugt einen geringen Geräuschpegel unter 40 dB

DN-170076 | EAN 4016032441380 | Line-Interaktive USV, 2000VA/1200W 12V/9Ah x2 Batterie, 4x CEE 7/7, USB, RS232, RJ45, LCD

DN-170074 | EAN 4016032441366 | Line-Interaktive USV, 1000VA/600W 12V/7Ah x2 Batterie, 4x CEE 7/7, USB, RS232, RJ45, LCD

DN-170075 | EAN 4016032441373 | Line-Interaktive USV, 1500VA/900W 12V/9Ah x2 Batterie, 4x CEE 7/7, USB, RS232, RJ45, LCD

DIGITUS® All-in-One USV 600VA/360W, LED

All-in-One USV, 600VA/360W, LED 12V/7Ah x1,
4x CEE 7/7,3x IEC C13, USB, RJ45

All-in-One: Zuverlässiger Schutz gegen Daten- und Stromausfall, Überspannungsschäden für Ihre angeschlossenen Geräte



Technische Details

- Mikroprozessorgesteuerte Kontrolleinheit garantiert hohe Zuverlässigkeit
- Line-Interactive mit AVR Boost und Buck - Automatische Spannungsregulierung
- Platzsparend: Auch zur Wandmontage geeignet
- Ladegerät für Mobilgeräte integriert (USB)
- Auto-Restart: Automatische Abschaltfunktion nach Entladung der Batterie, automatisches Einschalten, sobald der Netzanschluss wieder mit Strom versorgt wird
- Auto-Charging: Automatische Ladefunktion im ausgeschalteten Zustand

DN-170110 | EAN 4016032456582 | All-in-One USV, 600VA/360W, LED 12V/7Ah x1, 4x CEE 7/7,3x IEC C13, USB, RJ45

DN-170111 | EAN 4016032456582 | All-in-One USV, 800VA/480W, LED 12V/9Ah x1, 4x CEE 7/7,3x IEC C13, USB, RJ45

DIGITUS® Steckdosenleiste mit Aluminiumprofil & Schalter 7-fach Schutzkontaktsteckdose, 2 m Zuleitung mit Überspannungsschutz & Schalter

THE Aluminium Steckdosenleiste, Schrankmontage,
16A Stecker, 250VAC 50/60Hz, 7-fach, mit Schalter

Sichere und professionelle Stromversorgung
im 19" Bereich



Technische Details

- Perfekte Stromverteilung für Ihr Netzwerk- und IT-Rack
- Kompakte Bauweise, 19" THE Gehäuse
- Integrierter Überspannungsschutz schützt angeschlossene Verbraucher vor Überspannung.
- Buchsen sind um 45° gedreht, dies bietet ein optimales Platzmanagement und einen einfachen Zugriff

DN-95407 | EAN 4016032339335 | THE Aluminium Steckdosenleiste, Schrankmontage, 16A Stecker, 250VAC 50/60Hz, 7-fach, mit Schalter

DN-95401 | EAN 4016032266396 | THE Aluminium PDU, Schrankmontage, 8x Schutzkontakt 16A, 4000W, 250VAC 50/60Hz,

DN-95410-XX | EAN 4016032483861 | THE Aluminium PDU, 8x italien. Ausgang, Vorsicherung 10A St, 250VAC 50/60Hz, IEC C14 St.

DN-95402 | EAN 4016032266402 | THE Aluminium PDU, Schrankmontage, 7x Schutzkontakt 16A, 4000W, 250VAC 50/60Hz, Schalter

DN-95440 | EAN 4016032501671 | 1U Alu PDU, rackmount, 9x Safety outlet, 1x outlet 16A, 230VAC, 50/60Hz, IEC C20 Stecker

DN-95441 | EAN 4016032501688 | 1U Alu PDU, Rackmount, 7x Safety outlet, 1x outlet 16A, 230VAC, 50/60Hz, Surge Protection, Line Filter

DN-95452 | EAN 4016032485971 | IT BASIC PDU, 3PH, 16A, 24 x C13, 3 x C19 Vertikal, 3m Kabel, IEC309 3Ph-16A Stecker

DN-95451 | EAN 4016032485964 | IT BASIC PDU, Vertikal, 32A, 24 x C13, 4 x C19 IT BASIC PDU, Vertikal, 32A, 24 x C13, 4 x C19

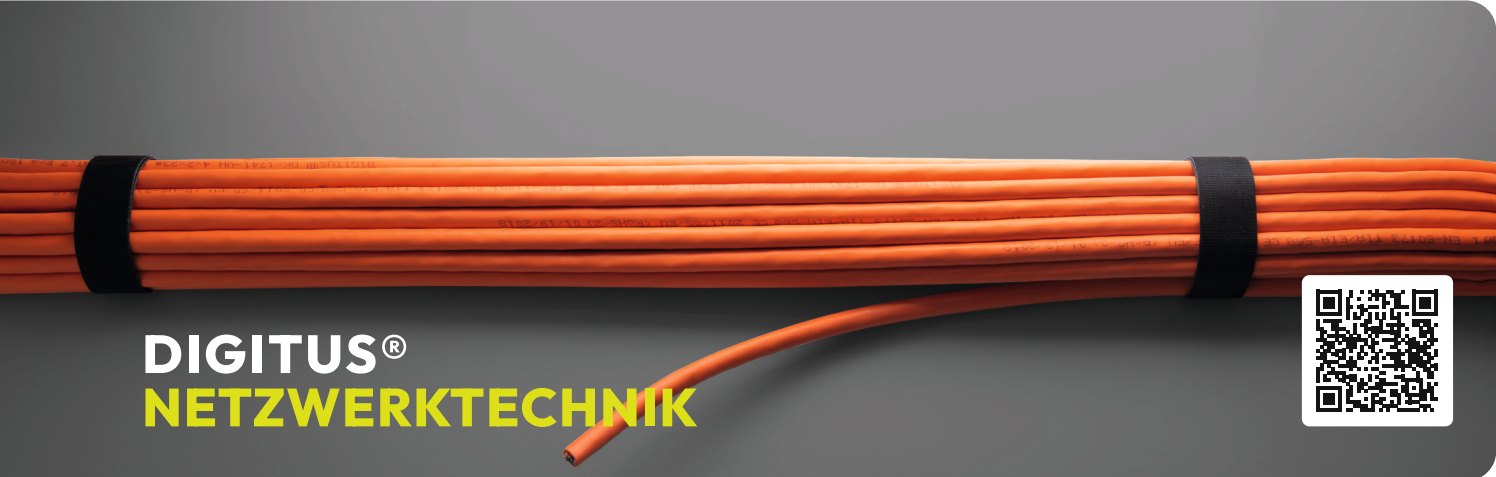

DIGITUS® NETZWERKTECHNIK



DIGITUS® CAT Patchkabel Abgeschirmt / Ungeschirmt

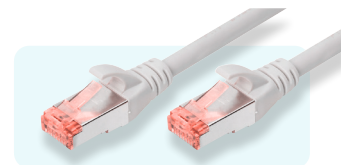
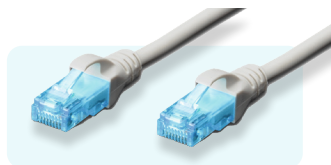

Technische Details

- CAT 5e / CAT 6 / CAT 6A / CAT 8.1
- U-UTP / U-FTP / F-UTP / SF-UTP / S-FTP
- Abgeschirmt / Ungeschirmt
- Reines Kupfer, CCA
- LSOH / PVC / PUR
- Runde / schmale / flache Patchkabel
- RJ45, 25 m - 50 m
- Einzelpackung & Multipack

DK-1511-XXX | CAT 5e U-UTP Patchkabel, Cu, PVC AWG 26/7, Farbe Grau

DK-1512-XXX | CAT 5e U-UTP Patchkabel, PVC AWG 26/7, Farbe Grau

DK-1617-XXX | CAT 6 U-UTP Patchkabel, Cu, LSZH AWG 26/7, Farbe Grau

DK-1617-A-XXXS | CAT 6A U-UTP Slim Patchkabel, Cu, LSZH AWG 28/7, Farbe Grau

DK-1632-A-XXX | CAT 6A F-FTP abwinkelbares Patchkabel, Ku,TPE-LSZH AWG 32/7, Grau

DK-1644-XXX | CAT 6 S-FTP Patchkabel, Cu, LSZH AWG 27/7, Farbe Grau

DK-1644-A-XXX | CAT 6A S-FTP Patchkabel, Cu, LSZH AWG 26/7, Farbe Grau

DK-1843-XXX | CAT 8.1 S-FTP Patchkabel, Cu, LSZH AWG 24/7, Farbe Schwarz

SCHAU DIR AN, WIE ES FUNKTIONIERT!

SCANNEN SIE EINFACH
DEN QR-CODE ODER
BESUCHEN SIE UNSEREN
YOUTUBE-KANAL!

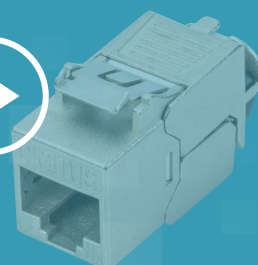

Mehr erfahren

DIGITUS® Datenkabel - Verlegekabel Simplex / Duplex

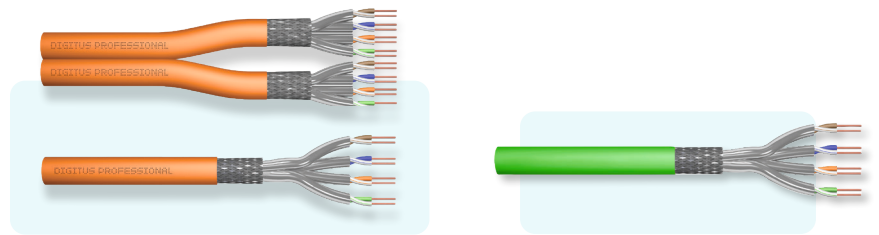

Technische Details

DK-1743-VH-XXX | CAT 7 S-FTP Datenkabel - Verlegekabel, 1200 MHz Dca (EN 50575), AWG 23/1, Sx, Orange

DK-1743-A-VH-XXX | CAT 7A S-FTP Datenkabel - Verlegekabel, 1500 MHz Dca, AWG 22/1, Sx, RAL 1016

DK-1623-A-VH-XXX | CAT 6A U-FTP Datenkabel - Verlegekabel, 500 MHz Eca (EN 50575), AWG 23/1, Sx, Blau

DK-1614-VH-XXX | CAT 6 U-UTP Datenkabel - Verlegekabel, 250 MHz Dca (EN 50575), AWG 23/1

DK-1531-V-XXX | CAT 5e SF-UTP Datenkabel - Verlegekabel, 100 MHz Eca (PVC), AWG 24/1

DK-1511-V-XXX | CAT 5e U-Datenkabel - Verlegekabel, 100 MHz Eca (PVC), AWG 24/1

DK-1841-VH-XX | CAT 8.2 S-FTP Datenkabel - Verlegekabel, 2000 MHz Eca (EN 50575), AWG 22/1

DIGITUS® FTTH Gehäuse 2 x LC/APC DX Kupplung mit Shutter



Technische Details

- Idealer Anschlussbox für Glasfaserkabel im Bereich FTTH
- Geeignet für die Wandmontage
- Ausgestattet mit LC/APC-Kupplung mit Shutter
- Konzipiert für die Verbindung von Installationskabeln mit Pigtails oder für den direkten Anschluss von vorkonfektionierten Kabeln
- Integrierte Spleißkassette, aufklappbar mit Kabelführung

DN-931097 | EAN 4016032498599 | FTTH Gehäuse mit 2x LC (APC) DX Adapter Wandmontage

DN-948050-1 | EAN 4016032500803 | Fttx - Installationskit, 4-Kern, LC-Stecker 50 m, APC, NE4

DIGITUS® FTTH vorkonfektioniertes Dropkabel Einblasbar, Singlemode, 1 Faser, LC/APC

Längen: 10m; 30m; 50m



Technische Details

- Vorkonfektioniert mit leistungsstarken Steckverbindern – keine Spleiß- oder Vor-Ort-Konfektionierung erforderlich
- Biegeunempfindliche Faser sorgt für zuverlässige Leistung auch in engen Verlegebereichen mit minimalem Signalverlust
- Kompaktes Design ermöglicht die luftgestützte Einblasinstallation in Mikrorohre

DK-3901LCA-XX | FTTH vorkonfektioniertes Kabel, Singlemode, 1 Faser einblasbar, LC-APC to LC-APC

DIGITUS® CAT6A / Patch Panel Abgeschirmt / Ungeschirmt



Technische Details

- CAT 5e / CAT 6 / CAT 6A
- Abgeschirmt / Ungeschirmt
- 0.5U / 1U / 2U
- 12 ports / 24 ports / 48 Ports
- Leere Steckfelder / IDC-Anschluss technik
- Schwarz / Grau

DN-91624S-EA | EAN 4016032288428 | CAT 6A Patch Panel, geschirmt, 1HE, 24-Port, 8P8C, RAL 7035, 483 mm (19"), Grau RAL 7035

DN-91624S-SL-SH | EAN 4016032323297 | CAT 6 Patch Panel, geschirmt, 24-Port RJ45 mit Klappen, 8P8C, LSA, 0,5HE, 19" Rack Mount, sw

DN-91624S | EAN 4016032241614 | CAT 6 Patch Panel, geschirmt, 24-Port RJ45, 8P8C, LSA, 1HE, Schrankmontage, Grau RAL 7035

DN-91624U | EAN 4016032241553 | CAT 6, Klasse E Patch Panel, ungeschirmt 24-Port RJ45, 8P8C, LSA, 1U, Rack Mount

DN-91410 | EAN 4016032280781 | Modulares Patch Panel, geschirmt 24-Port, blank, 1HE, Rack Mount, Grau RAL 7035

DN-91411 | EAN 4016032280798 | Modulares Patch Panel, geschirmt 24-Port, blank, 1HE, Rack Mount, Schwarz RAL 9005

DIGITUS® CAT 6A Keystone Module Abgeschirmte, werkzeuglose Montageverbindung

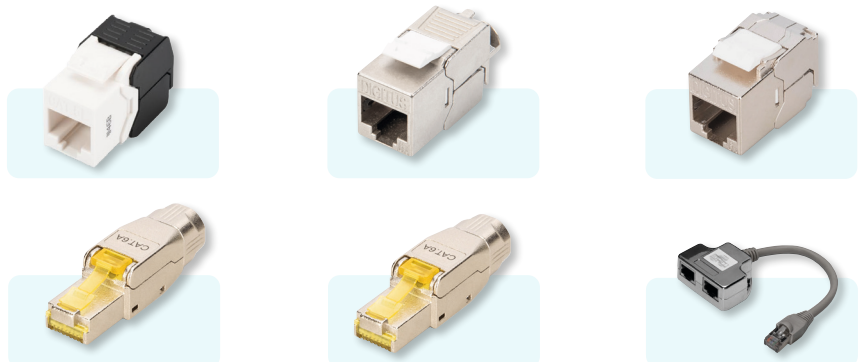

Technische Details

- CAT 5e / CAT 6 / CAT 6A / CAT 8.1
- Abgeschirmt / Ungeschirmt
- Keystone-Buchsen / Anschlussstecker
- RJ 45 - Werkzeuglose Verbindung
- Einzelpackung / 24er-Pack

DN-93502 | EAN 4016032276005 | CAT 5e Keystone Modul, ungeschirmt RJ45 zu LSA, werkzeugfreie Montage

DN-93615 | EAN 4016032293767 | CAT6A Keystone Modul, geschirmt, werkzeugfreie Montage

DN-93615-24 | EAN 4016032373087 | CAT6A Keystone Modul, geschirmt, Re-embedded werkzeugf. Montage, Set 24 Stk

DN-93615-S | EAN 4016032497462 | CAT6A Kompaktgehäuse Keystone Modul, geschirmt, werkzeugfreie Montage

DN-93638 | EAN 4016032499367 | CAT 6A Feldstecker, AWG 22-27, unterstützt bis 4PPoE, IEEE802.3bt

DN-93838 | EAN 4016032499381 | CAT 8.1 Feldanschlussstecker, geschirmt, Metallschraube und Staubschutzkappe

DN-93904 | EAN 4016032267164 | CAT 5e Patchkabel-Adapter, 2x CAT 5e, geschirmt PC-PC, 2x RJ45-Buchse zu 1x RJ45-Stecker

DIGITUS® Glasfaser Singlemode Singlemode & Multimode Patchkabel

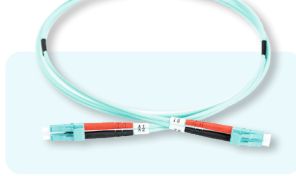
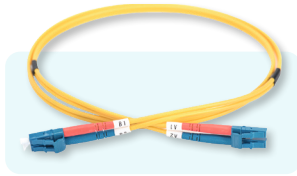
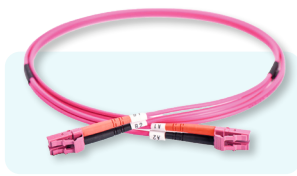

Technische Details

- OS2 / OM3 / OM4 / OM5
- Duplex-Typ
- LC-LC / SC-SC Steckverbinder
- LSOH
- 2 mm Kabeldurchmesser

DK-2933-XX | LWL Patchkabel, Duplex, LC zu LC SM OS2 09/125 µ

DK-2533-XX/3 | LWL Patchkabel, Duplex, LC zu LC MM OM5 50/125 µ

DK-2533-XX-4 | LWL Patchkabel, Duplex, LC zu LC MM OM4 50/125 µ

DK-2932-XX | LWL Patchkabel, Duplex, LC zu SC SM OS2 09/125 µ

DK-2532-XX/3 | LWL Patchkabel, Duplex, LC zu SC MM OM3 50/125 µ

DK-2532-XX-4 | LWL Patchkabel, Duplex, LC zu SC MM OM4 50/125 µ

DK-2933-XX-APC-SX | FO Patchkabel, SM, Simplex, LC/APC auf LC/APC G657.A02

DK-2933A-XX-LCA-SX | LWL-Patchkabel, armiert, SM, Simplex, LCA - LCA G657.A02

DIGITUS® FTTH Außenverteilerkasten Für den Außenbereich (Verteilerkasten) / DIN-Schienen-Anschlussdose



Technische Details

- Für SC/SX- oder LC/DX-Kupplungen
- 2–24 Kupplungshalter
- Schutzart IP65
- Geeignet für 4 bis 48 Fasern

DN-9689-XX | FTTH (Verteiler-)Kasten für den Außenbereich / DIN-Schienen-Anschlusskasten

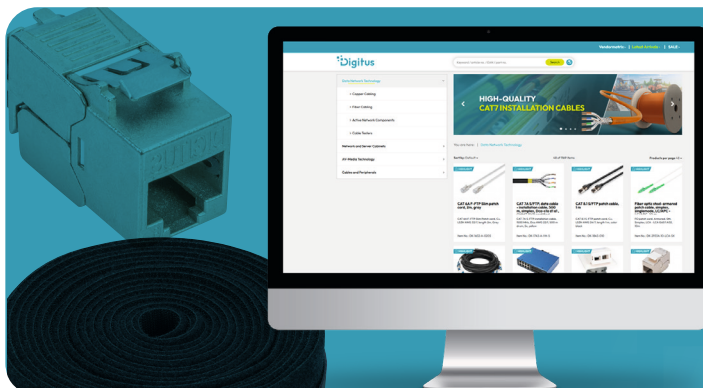

Produkte von
DIGITUS® by ASSMANN



DIGITUS® LWL Spleißbox
**1HE, bestückt, 6x LC DX, OS2/
 6x LC-APC DX, OS2/
 6x LC DX, OM4**



Technische Details

- Vollständig vorgefertigt, mit freiliegenden Glasfaser-Anschlusskabeln, die in die Spleißkassette(n) eingesetzt sind
- Farbige pigtails
- Kupplungen mit Keramikhülse
- Kupplungen in Polymergehäuse
- Gehäuse aus 1,0 mm starkem Stahlblech, lackiert; Montage: Anschlussdose
- Farbe: Hellgrau, RAL 7035
- Steckertyp: LC / UPC / Duplex

DN-96330/9 | EAN 4016032278429 | LWL Spleißbox, 1HE, bestückt, 6x LC DX, OS2 inkl. Spleißkassette, gefärbte Pigtails, Kupplungen

DN-96330/9APC | EAN 4016032432258 | LWL Spleißbox, bestückt, 6x LC DX, OS2, APC inkl. Spleißkassette, Pigtails, Kupplungen

DN-96330-4 | EAN 4016032325703 | LWL Spleißbox, 1HE, bestückt, 6x LC DX, OM4 inkl. Spleißkassette, gefärbte Pigtails, Kupplungen

DIGITUS® Glasfaser Spleißbox
Mit Schnellverschluss, ausziehbar

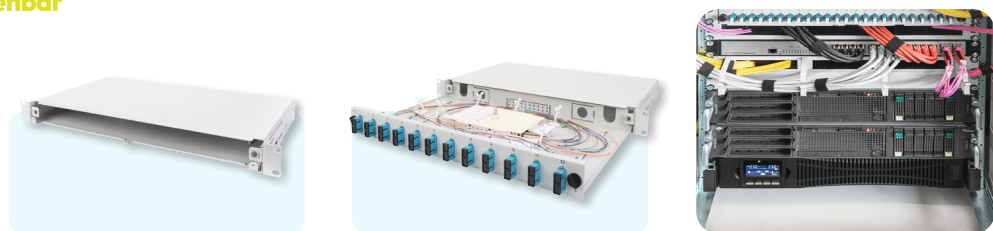

Technische Details

- Schnellverschluss-System
- Trägergehäuse aus 1,0 mm Stahlblech, lackiert
- Halterung für Spleißkassetten
- Ausziehbares Basischassis mit ausgestanzten Pigtailfixierungen
- Aufnahmen für M20/M25 Kabeldurchführungen

DN-96200-QL | EAN 4016032458210 | LWL-Spleißbox, 1HE, Schnellverschluss, leer ohne Frontblende, M20/M25 Kabeldurchführung, Grau

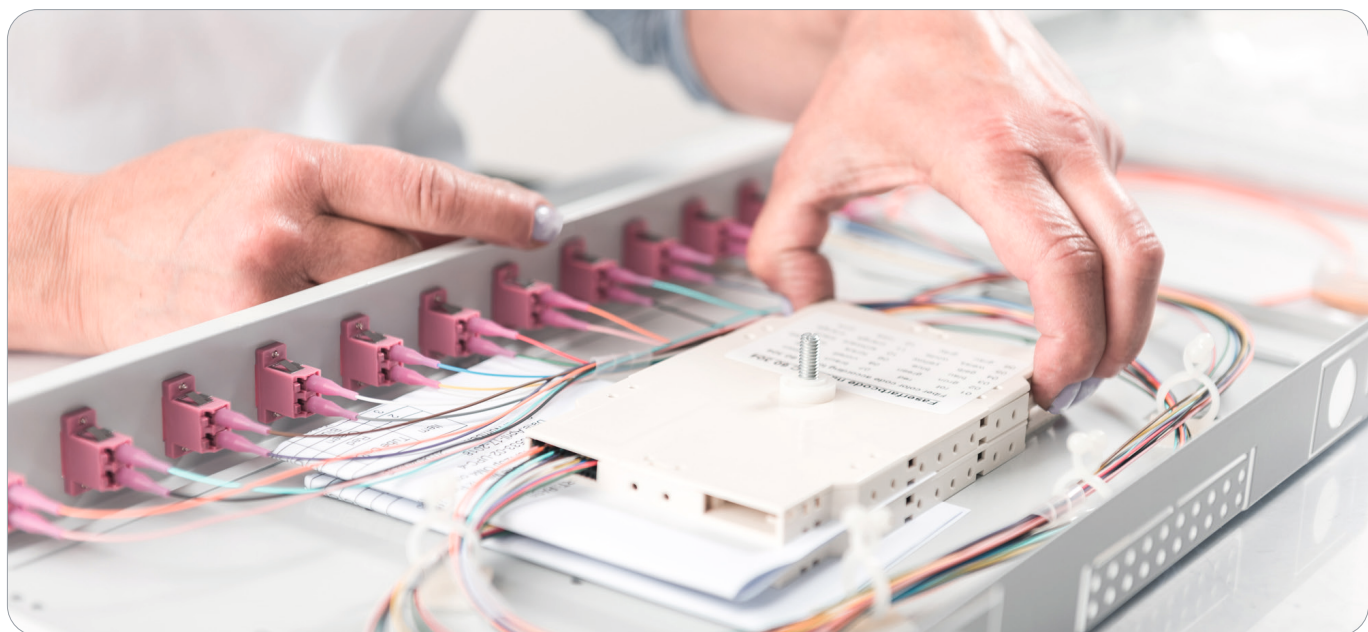

DIGITUS® LWL-Spleißbox 1HE, bestückt, 12x SC DX, OM3

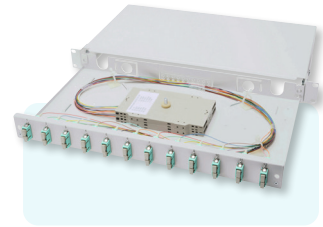

Technische Details

- Vormontierte Faserkomponenten ermöglichen eine schnellere Installation
- Zuverlässiger Schutz von Faserspleißungen
- Stabiles Gehäuse
- Sorgt für eine effiziente Verwaltung mehrerer Glasfaserverbindungen
- Optimiert die Raumnutzung
- 483 mm Breite (19")
- 240 mm Tiefe

DN-96321/3 | EAN 4016032278351 | LWL Spleißbox, 1HE, bestückt, 12x SC DX, OM3 inkl. Spleißkassette, gefärbte Pigtails, Kupplungen

DIGITUS® FTTH Glasfaser Unterputz-Wandanschlussdose Für SC/LC-Adapter

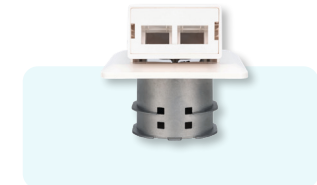

Technische Details

- Bietet einen sicheren und geschützten Anschlusspunkt für Glasfaserkabel
- Unterstützt SC- und LC-Adapter für eine einfache Integration
- Erhält den optimalen Biegeradius zur Sicherung der Signalqualität
- Kompaktes Unterputz-Design für eine dezente Installation
- Ideal für moderne FTTH-Installationen geeignet
- Farbe : Weiß
- Material : Hochwertiger, ABS-Kunststoff

DN-93201 | EAN 4016032499121 | Glasfaser Unterputz Anschlussdose für SC und LC Adapter

DIGITUS® LWL-Dome Muffe 48 Fasern



Technische Details

- Das Gehäuse des Verschlusses besteht aus hochwertigen technischen Kunststoffen
- Erosionsschutz gegen Säuren und Alkalisalze
- Anti-Aging und zuverlässige mechanische Struktur
- IP68-Schutz
- Der Verschluss hat ein kleines Volumen und eine große Kapazität.
- Es ermöglicht eine bequeme Wartung und kann wiederholt geöffnet werden

DN-941091 | EAN 4016032486794 | Mechanische LWL-Dome Muffe für max. 48 Fasern

DIGITUS® Installationskabel Für den Innen- und Außenbereich



Technische Details

- OS2 / OM3 / OM4
- 4-24 Fasern
- Kabelmantel: LSOH
- Kabelfarbe: Schwarz

DK-39XXX-U | LWL A-I-DQ(ZN)BH 24E9/125µ, SM, OS2, 24 Fasern Innen/Außen, LSZH, Dca, Schwarz

DK-35XXX/3-U | LWL A-I-DQ(ZN)BH 8G50/125µ, MM, OM3, 8 Fasern Innen/Außen, LSZH, Dca, Schwarz

DK-35XXX/4-U | LWL A-I-DQ(ZN)BH 4G50/125µ, MM, OM4, 4 Fasern Innen/Außen, LSZH, Dca, Schwarz

DIGITUS® LWL Kupplung, Duplex, SC auf SC, MM OM4



Technische Details

- Robust & zuverlässig – entwickelt für den Langzeiteinsatz in Spleißboxen
- Präzise Ausrichtung – Keramikhülse für verlustarme Verbindungen
- Hohe Verbindungsqualität – stabile und gleichmäßige optische Leistung

DN-960XX-2 | LWL Kupplung, Duplex, SC auf SC, MM OM4, Violett Keramikhülse, Kunststoffgehäuse, inkl. Schrauben

DIGITUS® LWL-LC/LC-Duplex-Kupplung Singlemode, Keystone Module

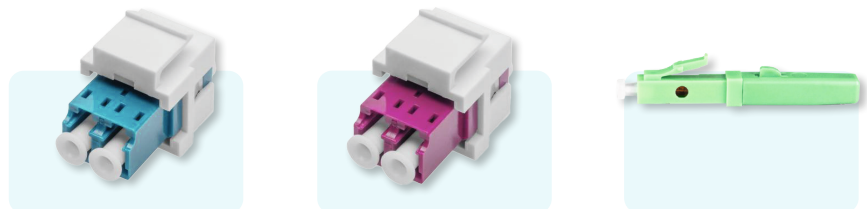

Technische Details

- OS2 / OM2 / OM3 / OM4
- SC / LC variants
- Duplex-Type
- Ceramic sleeve

DN-96007-1-K | EAN 4016032489801 | LWL LC-Duplex-Kupplung, SM, für Keystone-Panel OS2, Farbe Blau, inkl. Keystone-Rahmen

DN-96019-1-K | EAN 4016032489825 | LWL LC-Duplex-Kupplung, MM-OM4, für Keystone-Panel Farbe Violett, inkl. Keystone-Rahmen

DN-FC-9101-APC | EAN 4016032494638 | LC/APC SM LWL-Fast Connector Feldstecker 10 Stück Paket

DIGITUS® Durchgefärbte LC Simplex OS2 Pigtails 09/125 µ, Simplex



Technische Details

- OS2 / OM2 / OM3 / OM4
- SC / LC Varianten
- 12-teiliges Set
- 2m

DK-29332-02 | EAN 4016032280170 | LWL Pigtail-Set, 12 Stk., LC, SM OS2 09/125 µ loose buffer, Farbcode DIN IEC 304, 2m

DK-25221-02/3 | EAN 4016032262992 | LWL Pigtail-Set, 12 Stk., SC, MM OM3 50/125 µ loose buffer, Farbcode DIN IEC 304, 2m

DK-25332-02-4 | EAN 4016032308775 | LWL Pigtail-Set, 12 Stk., LC, MM OM4 50/125 µ loose buffer, Farbcode DIN IEC 304, 2m

DIGITUS® Vorkonfektionierte Glasfaser Universal Breakout Kabel Singlemode OS2, 8 Fasern, LC/UPC - LC/UPC

Breakout Kabel 8 Fasern, SM G.657.A1 LC/UPC-
LC/UPC, universal, Farbe: Schwarz,

Vorkonfektionierte Glasfaser Breakout-Kabel ermöglichen eine einfache, zeitsparende und flexible Installation von Netzwerkstrecken mit hoher Bandbreite



Technische Details

- Vorkonfektioniert
- Hochwertigen Steckverbindern ab Werk montiert
- Sofort einsatzbereit, ohne zusätzliche Spleißarbeiten
- Standardlängen ab Lager verfügbar
- Hochwertige Komponenten und Konstruktion
- Anwendungen Anwendbar für den Innen- und Außenbereich
- Verbindung von Netzwerkschränken ohne Potentialunterschiede
- Einzelne mechanisch geschützte Fasern
- Robuste Kabelkonstruktion

DK-2A338UXXXBK-BBB | Breakout Kabel 8 Fasern, SM G.657.A1 LC/UPC-LC/UPC, universal, Farbe: Schwarz

DK-2A33CUXXXBK-BBB | Breakout Kabel 12 Fasern, SM G.657.A1 LC/UPC-LC/UPC, universal, Farbe: Schwarz

DK-24338UXXXBK-BBB | Breakout Kabel 8 Fasern, OM4, LC/UPC-LC/UPC universal, Farbe: Schwarz

DK-2433CUXXXBK-BBB | Breakout Kabel 12 Fasern, OM4, LC/UPC-LC/UPC universal, Farbe: Schwarz

DIGITUS® LWL Spleißkassette für 12 Fasern inkl. Spleißhalter für Crimp und Schrumpfspleißschutz

FO Spleißkassette, Crimp- und Schrumpfschläuche
Bis zu 12 Adern, inkl. Abdeckung und Spleißhalter

Kompakte Spleißkassette zur strukturierten Spleißablage von bis zu 12 Fasern. Unterstützt sowohl Crimp- als auch Schrumpfspleißschutz mit integrierten Haltern. Schützt die gespleißten Fasern zuverlässig in Patchpanels oder Gehäusen

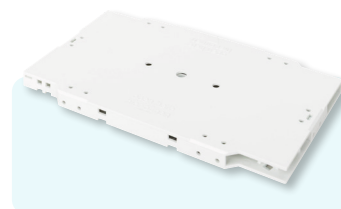

Technische Details

- Eine Kassette für verschiedene Spleißmethoden
- Spleißhalter garantieren eine übersichtliche und stabile Ablage der Spleiße
- Bietet optimalen Schutz für empfindliche Fasern
- Optimiert für die effiziente Integration in Patchpanels und Gehäuse
- Universell einsetzbar in Standard-Patchpanels und Verteilgehäusen

DN-96106 | EAN 4016032501329 | FO Spleißkassette, Crimp- und Schrumpfschläuche Bis zu 12 Adern, inkl. Abdeckung und Spleißhalter

DIGITUS® LWL CrimpspleiBschutz 15er Streifen, mit Telekomzulassung TS0338/96

Schutz von Glasfaser-CrimpspleiBen
1 Tray mit 15 bis 150 StÜck

Effizienter SpleiBschutz fÜr Glasfasern mit
Crimptechnik. Kompatibel mit gÜngigen
SpleiBkassetten, ideal fÜr kompakte Installationen

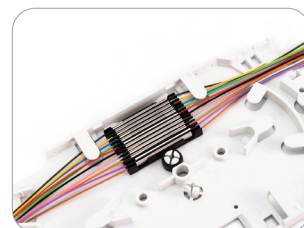

Technische Details

- ZuverlÄssiger mechanischer Schutz
- Kompakte Bauweise fÜr den Einsatz in SpleiBkassetten
- Ideal fÜr den schnellen und sicheren Einbau vor Ort
- Ausgezeichnete thermische Eigenschaften
- LÖsung fÜr eine dauerhaft stabile und übersichtliche Installation

DN-CSP-015 | EAN 4016032504955 | Schutz von Glasfaser-CrimpspleiBen 1 Tray mit 15 StÜck

DN-CSP-150 | EAN 4016032504948 | Schutz von Glasfaser-CrimpspleiBen 150 Stk. Verpackung

DIGITUS® SpleiBkassette mit 12 Pigtails Vormontiert, LC, SM OS2, MM OM4

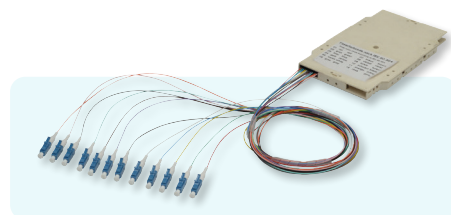
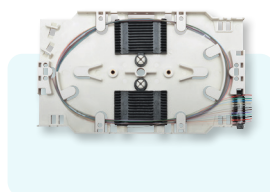

Technische Details

- SpleiBkassette mit 12 Pigtails; vormontiert, Crimp-SpleiBhalter
- LC (UPC); Singlemode 9/125µ
- Farbige Pigtails; LSOH
- Loose buffer

A-96933-02-UPC | EAN 4016032319160 | LWL SpleiBkassette mit 12 farbigen Pigtails LC (UPC), SM OS2 09/125 µ, LSZH

A-96933-02-APC | EAN 4016032319191 | LWL SpleiBkassette mit 12 farbigen Pigtails LC (APC), SM OS2 09/125 µ, LSZH

A-96533-02-UPC-4 | EAN 4016032319368 | LWL SpleiBkassette mit 12 farbigen Pigtails LC (UPC), MM OM4 50/125 µ, LSZH

DIGITUS® Fiber Optic 2 mm SchrumpfspleiBschutz 45 mm



Technische Details

- BehÄlt die optischen Übertragungseigenschaften der Glasfaser bei
- Bietet Festigkeit und Schutz fÜr GlasfaserspleiBe
- Einfache Handhabung, Vermeidung von SchÄden an der Glasfaser
- Betriebstemperatur: -45 °C bis zu +100 °C
- Verpackungseinheit: 100 Stk.

AL-SK6 | EAN 4016032349297 | LWL 2 mm SchrumpfspleiBschutz 45 mm 1 mm Edelstahl Draht, 1 VPE = 100 StÜck

DIGITUS® mini GBIC (SFP) Modul 1,25 Gbps, 80km

1.25 Gbps SFP Modul, Singlemode LC Duplex Stecker, 1550nm, bis zu 80km

Die Plug and Play Glasfaser-Verbindung

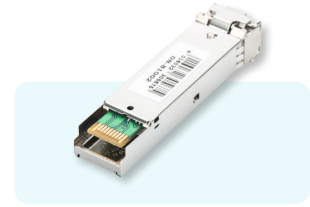

Technische Details

- Die Plug & Play Glasfaser-Verbindung ermöglicht eine schnelle Installation
- Sendet Daten in hoher Qualität und bietet zusätzlich höchste Ausfallsicherheit
- Distanz bis zu 80km bei einer maximalen Datenrate von 1,25Gbps
- Betriebstemperatur: 0 °C ~ 70 °C

DN-81002 | EAN 4016032305675 | 1.25 Gbps SFP Modul, Singlemode LC Duplex Stecker, 1550nm, bis zu 80km

DIGITUS® Gigabit Medienkonverter, RJ45 / SC

Gigabit Ethernet Medienkonverter, Singlemode SC Stecker, 1310nm, bis zu 20km

Die perfekte Konverter-Lösung für optische Datenübertragung

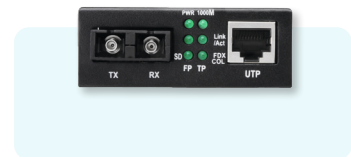

Technische Details

- Reichweite bis zu 20km
- Sendet Daten in hoher Qualität und bietet zusätzlich höchste Ausfallsicherheit
- Eine schnelle Übertragung wird im Gigabit Bereich garantiert

DN-82121-1 | EAN 4016032293132 | Gigabit Ethernet Medienkonverter, Singlemode SC Stecker, 1310nm, bis zu 20km

DIGITUS® 10 Gigabit Medienkonverter

10 Gigabit Medienkonverter RJ45 / SFP unterstützt 1G, 2.5G, 5G and 10G, 12V, 5W

Die perfekte Konverter-Lösung für optische Datenübertragung



Technische Details

- 10G Base-T auf 10G Base-R Medienkonverter
- Unterstützt 1000Base-T auf 1000Base-X, 2,5G Base-T auf 2,5G Base-X, 5G Base-T auf 5G Base-R und 10G Base-T auf 10G Base-R
- 1 x RJ45 / 1 x SFP
- Reichweite bis zu 80km
- Wandelt draht-basierte Netzwerksignale in Glasfasersignale um

DN-82211 | EAN 4016032479482 | 10 Gigabit Medienkonverter RJ45 / SFP unterstützt 1G, 2.5G, 5G and 10G, 12V, 5W

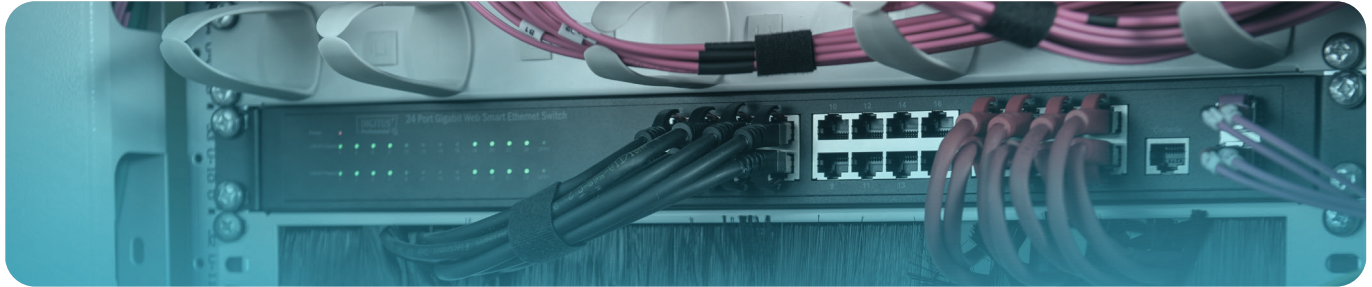

DIGITUS® KVM-Switch 4-Port, Dual-Display, 4K, HDMI®

4-Port HDMI Dual View KVM Switch 4k@30Hz

Bedienen Sie 4 PCs mit Dual-Display über eine USB-Tastatur- und Mauskombination – wechseln Sie per Knopfdruck zwischen zwei Computern



Technische Details

- Nutzen Sie zwei Monitore, eine Maus / Tastatur, um 4 Computer mit Dual-Display zu bedienen
- Unterstützt eine maximale UHD-Auflösung von 4K / 30 Hz + FreeSync
- USB-Anschlüsse für Maus und Tastatur
- Audio-Anschlüsse für Mikrofon / Lautsprecher, unterstützt Dolby True HD und DTS HD Master Audio
- Integrierter USB-Hub mit USB-A Anschluss für weitere Peripherie-Geräte
- Umschaltung zwischen den PCs über Schalter am KVM-Switch oder Hotkey an der Tastatur
- LED Status- und Funktionsanzeigen an Frontseite
- Kein aufwendiges Umstecken von Anschlusskabeln mehr notwendig
- Echtes Plug and Play - keine Software- oder Treiberinstallation notwendig (BIOS Hardware-Verbindung)
- Robustes Metallgehäuse

DS-12883 | EAN 4016032478157 | 4-Port HDMI Dual View KVM Switch 4k@30Hz

DIGITUS® 19" LCD KVM-Konsole 8-16 Port VGA, US-Tastatur

Modulare Konsole mit 19" TFT (48,3cm), 8 -16 Port KVM & Touchpad, US Tastatur, RAL 9005 sw

Höchste Flexibilität bei der Administration der Server-Farm



Technische Details

- Modulare Konsole mit 19" TFT (48,3cm), 8-16 Port KVM & Touchpad, US Tastatur
- Flexible Konfiguration je nach Anwendungsbereich
- Platzsparendes Gehäuse mit 1HE Bauhöhe

DS-72211-2US | EAN 4016032449867 | Modulare Konsole mit 19" TFT (48,3cm), 8-Port KVM & Touchpad, US Tastatur, RAL 9005 sw

DS-72211-3GE | EAN 4016032449362 | Modulare Konsole mit 19" TFT (48,3cm), 16-Port KVM & Touchpad, DE Tastatur, 9005 sw

DS-72210-3GE | EAN 4016032449317 | Modulare Konsole mit 17" TFT (43,2cm), 16-Port KVM & Touchpad, DE Tastatur, RAL 9005 sw

DS-72211-4GE | EAN 4016032449379 | Modulare Konsole mit 19" TFT (48,3cm), 8-Port CAT 5 KVM & Touchpad, DE Tastatur, 9005 sw

DS-72211-5GE | EAN 4016032451433 | Modulare Konsole mit 19" TFT (48,3cm), 16-Port CAT 5 KVM & Touchpad, DE Tastatur, 9005 sw

DIGITUS® Industrieller 8+2-Port L2 managed Gigabit Ethernet PoE Switch

Ind. 8+2-Port Gigabit L2 managed Ethernet PoE
Swit 8 x GE RJ45 + 2 SFP Port, IEEE802.3at (30W)

8 x 10/100/1000 BASE-TX RJ45 + 2x 1000Base-Fx Ports, L2 managebar, IP40-Gehäuse mit redundanter Stromversorgung, ideal für Überwachung, Kontrollmanagement und drahtlose Dienste bei -40 bis 80. Port 1-8 (RJ45) unterstützen PoE nach dem Standards IEEE802



Technische Details

- 8 Port GE RJ45, 2 SFP GE Ports
- 8 x 10/100/1000 Mbit (RJ45, PoE IEEE802.3af/at)
- 2 x 10/100/1000 Mbit (SFP)
- Redundante Stromversorgung 48 -57V (DC)
- Metallgehäuse nach IP40 Standard
- Einfache Montage an einer Hutschiene
- Betriebstemperatur von - 40° bis zu 80° C
- Zahlreiche L2 Managementfeatures
- ESD & EFT Schutz bis 8 kV (DC)
- Optimal für die Anbindung von Kamerasystemen

DN-651157 | EAN 4016032489252 | Ind. 8+2-Port Gigabit L2 managed Ethernet PoE Swit 8 x GE RJ45 + 2 SFP Port, IEEE802.3at (30W)

DIGITUS® Industrieller Medienkonverter 10/100/1000Base-TX (PoE) zu 1000Base-FX

Industriell. Gigabit Ethernet PoE+ Medienkonverter
SFP Open Slot, ohne SFP Modul, PSE, 802.3at

Der DIGITUS® DN-652104-1 10/100/1000 Base-TX(PoE) zu 1000 Base-FX Industrial Media Converter, verlängert die Kommunikationsdistanz mit stabiler Leistung über Glasfaserkabel. Der Medien Konverter unterstützt bis zu 30W PoE



Technische Details

- Die Verwendung eines hochwertigen photoelektrischen Integrationsmoduls, das gute optische und elektrische Eigenschaften aufweist
- Garantiert zuverlässige Datenübertragung und lange Lebensdauer
- Unterstützt Vollduplex- oder Halbduplex-Modus, mit automatischer Aushandlungsmöglichkeit
- Unterstützung von Netzwerkanschlüssen mit automatischer Querererkennung
- Interner Speicher- und Weiterleitungsmechanismus, unterstützt eine Vielzahl von Protokollen

DN-652104-1 | EAN 4016032488217 | Industriell. Gigabit Ethernet PoE+ Medienkonverter SFP Open Slot, ohne SFP Modul, PSE, 802.3at

ENTDECKE
UNSER SWITCH-SORTIMENT



Mehr erfahren

DIGITUS® 8-Port Fast Ethernet Netzwerk PoE Switch Industrial, Unmanaged

Industrieller 8-Port Fast Ethernet PoE Switch DIN
Hutschiene, erweiterter Temperaturbereich

Robuste und langlebige industrielle Lösungen mit
integrierter Power over Ethernet (PoE) Funktion



Technische Details

- 8 x 10/100Base-TX Ethernet PoE Ports
- Unterstützt IEEE802.3af/at
- Automatische Kabelerkennung - Auto-MDI-/ MDI-X-Funktion
- Unterstützte Standards: IEEE 802.3 10BaseT, IEEE 802.3u 100BaseTX, IEEE802.3af, IEEE802.3at
- IEEE802.3x Flow Control und Back Pressure
- Store-and-Forward-Technologie für einen optimierten Datentransfer
- Automatische Geschwindigkeits- und half/full Duplex Erkennung/Einstellung
- Backplane mit 1.6Gbps

DN-650108 | EAN 4016032458869 | Industrieller 8-Port Fast Ethernet PoE Switch DIN Hutschiene, erweiterter Temperaturbereich

DIGITUS® 4-Port Gigabit Netzwerk Switch, Industrial, Unmanaged, 1 RJ45 Uplink

Industrieller 5-Port Gigabit Switch DIN
Hutschiene, erweiterter Temperaturbereich

Robuste und langlebige industrielle Lösungen
mit Standard und Hutschienen Montage



Technische Details

- 5 x 10/100/1000Base-TX Ethernet Ports
- Automatische Kabelerkennung - Auto-MDI-/ MDI-X-Funktion
- Unterstützte Standards: IEEE 802.3 10BaseT, IEEE 802.3u 100BaseTX, IEEE802.3ab 1000BaseTX
- IEEE802.3x Flow Control und Back Pressure
- Store-and-Forward-Technologie für einen optimierten Datentransfer
- Automatische Geschwindigkeits- und half/full Duplex Erkennung/Einstellung
- Backplane mit 14Gbps
- MAC Adressenspeicher 2K
- Kompaktes, robustes Metallgehäuse
- Ausgezeichneter Schutz vor Kurzschlüssen
- Blitzschutz und Überspannungsschutz

DN-651118 | EAN 4016032458838 | Industrieller 5-Port Gigabit Switch DIN Hutschiene, erweiterter Temperaturbereich

DIGITUS® 8-Port Gigabit Ethernet Netzwerk Switch Industrial, Unmanaged

Industrieller 8-Port Gigabit Switch DIN
Hutschiene, erweiterter Temperaturbereich

Robuste und langlebige industrielle Lösungen mit
Standard und Hutschienen Montage



Technische Details

- 8 x 10/100/1000Base-TX Ethernet Ports
- Automatische Kabelerkennung - Auto-MDI-/ MDI-X-Funktion
- Unterstützte Standards: IEEE 802.3 10BaseT, IEEE 802.3u 100BaseTX, IEEE802.3ab 1000BaseTX
- Store-and-Forward-Technologie für einen optimierten Datentransfer
- Automatische Geschwindigkeits- und half/full Duplex Erkennung/Einstellung
- Backplane mit 16 Gbps
- MAC Adressenspeicher 4K
- Kompaktes, robustes Metallgehäuse
- Ausgezeichneter Schutz vor Kurzschlüssen
- Blitzschutz und Überspannungsschutz
- Für die Montage auf DIN-Schiene (Hutschiene) geeignet

DN-651119 | EAN 4016032458845 | Industrieller 8-Port Gigabit Switch DIN Hutschiene, erweiterter Temperaturbereich

DIGITUS® 4-Port Gigabit Netzwerk PoE Switch Industrial, Unmanaged, 1 RJ45 Uplink

Industrieller 4-Port Gigabit PoE Switch + 1 uplink
DIN Hutschiene, erweiterter Temperaturbereich

Robuste und langlebige industrielle Lösungen mit
integrierter Power over Ethernet (PoE) Funktion



Technische Details

- 4 x 10/100/1000Base-TX Ethernet PoE Ports
- 1 x 10/100/1000Base-TX Ethernet Uplink Port
- Unterstützt IEEE802.3af/at
- Automatische Kabelerkennung - Auto-MDI-/ MDI-X-Funktion
- Unterstützte Standards: IEEE 802.3 10BaseT, IEEE 802.3u 100BaseTX, IEEE802.3ab 1000BaseTX, IEEE802.3af, IEEE802.3at
- IEEE802.3x Flow Control und Back Pressure
- Store-and-Forward-Technologie für einen optimierten Datentransfer
- Automatische Geschwindigkeits- und half/full Duplex Erkennung/Einstellung
- Backplane mit 14 Gbps

DN-651120 | EAN 4016032458876 | Industrieller 4-Port Gigabit PoE Switch + 1 uplink DIN Hutschiene, erweiterter Temperaturbereich

DIGITUS® 5-Port Gigabit Ethernet Netzwerk Switch Flat, Industrial, Unmanaged

Industrieller 5-Port Gigabit Flat Switch DIN rail,
erweiterter Temperaturbereich

Robuste Industrie-Lösung, hohe
Temperaturbereiche, platzsparend flaches
Gehäuse für Hutschienenmontage



Technische Details

- 5 x 10/100/1000Base-TX Ethernet Ports
- Für die Montage auf DIN-Schiene (Hutschiene) geeignet
- Platzsparendes, flaches Gehäuse
- Lüfterloses Design
- Store-and-Forward-Technologie für einen optimierten Datentransfer
- Backplane-Kapazität: 14 Gbps
- MAC Adressenspeicher: 2K (Auto-Learning, Auto-Aging)
- Ausgezeichneter Schutz vor Kurzschlüssen
- Blitz- und Überspannungsschutz

DN-651126 | EAN 4016032462835 | Industrieller 5-Port Gigabit Flat Switch DIN Hutschiene, erweiterter Temperaturbereich

DIGITUS® 4-Port Gigabit Ethernet Netzwerk PoE Switch Industrial, Unmanaged, 1 SFP Uplink

Industrieller 4+1-Port Gigabit Ethernet PoE Switch
Unmanaged, 4 RJ45-Anschlüsse 10/100/1000 Mbits

Der DN-651135 ist ein für industrielle Einsätze
(IP40) geeigneter 4+1-Port- PoE Gigabit Ethernet-
Switch (IEEE 802.3 af/at), der eine störungsfreie
Datentransfer-Leistung in rauer Industrieumgebung
bietet



Technische Details

- Die Verwendung eines hochwertigen photoelektrischen Integrationsmoduls sorgt für gute Übertragungsraten bei optischen und elektrischen Anschlüssen.
- Gewährleistet eine zuverlässige Datenübertragung
- Unterstützt Voll duplex- oder Halbduplex-Modus, mit automatischer Aushandlung
- Netzwerkanschluss unterstützt automatische Cross-Identifikation
- Betriebsspannung: DC 48-57V
- Nutzt die „Store and Forward“ Technologie
- Der Switch unterstützt einer Vielzahl von Protokollen
- entspricht den industriellen Betriebsstandards

DN-651135 | EAN 4016032486053 | Industrieller 4+1-Port Gigabit Ethernet PoE Switch Unmanaged, 4 RJ45-Anschlüsse 10/100/1000 Mbits



DIGITUS® Industrieller Gigabit Ethernet PoE Switch 8+4-Port

Industrieller 8+4-Port Gigabit Ethernet PoE Switch 8 x GE RJ45 + 2 SFP+ Port, PoE

8x PoE 10/100/1000 BASE-TX RJ45 + 4 x 1000Base-Fx Ports. Das IP40-Gehäuse mit redundanter Stromversorgung ist ideal für Überwachung, Kontrollmanagement und drahtlose Dienste bei -40° bis 80°



Technische Details

- 8 Port GE, 2 SFP GE Ports
- 8 x 10/100/1000 Mbit (RJ45, PoE 802.3af/at)
- 4 x 10/100/1000 Mbit (SFP)
- Redundante Stromversorgung 48-57 V (DC)
- Metallgehäuse nach IP40 Standard
- Einfache Montage an einer Hutschiene
- Betriebstemperatur von -40° bis zu 80° C
- Einfache Plug & Play Installation
- ESD & EFT Schutz bis 6 kV (DC)
- Optimal für die Anbindung von Kamerasystemen

DN-651153 | EAN 4016032490494 | Industrieller 8+4-Port Gigabit Ethernet PoE Switch 8 x GE RJ45 + 2 SFP+ Port, PoE

DIGITUS® Industrieller Gigabit Ethernet Switch 8+2-Port L2 managed

Ind. 8+2 Port L2 Managed Gigabit Ethernet Switch 8x GE RJ45 + 2 SFP Port

8 x 10/100/1000 BASE-TX RJ45 + 2x 1000Base-Fx Ports, L2 managebar, IP40-Gehäuse mit redundanter Stromversorgung, ideal für Überwachung, Kontrollmanagement und drahtlose Dienste bei -40°C bis 80°C



Technische Details

- 8 Port GE RJ45, 2 SFP GE Ports
- 8 x 10/100/1000 Mbit (RJ45)
- 2 x 10/100/1000 Mbit (SFP)
- Redundante Stromversorgung 12-48 V (DC)
- Metallgehäuse nach IP40 Standard
- Einfache Montage an einer Hutschiene
- Betriebstemperatur von -40° bis zu 80° C
- Zahlreiche L2 Managementfeatures
- ESD & EFT Schutz bis 8 kV (DC)
- Optimal für die Anbindung von Kamerasystemen

DN-651156 | EAN 4016032490180 | Ind. 8+2 Port L2 Managed Gigabit Ethernet Switch 8x GE RJ45 + 2 SFP Port

DIGITUS® Industrieller Gigabit Ethernet PoE Switch 8+2-Port L2 managed

Ind. 8+2-Port Gigabit L2 managed Ethernet PoE Switch 8 x GE RJ45 + 2 SFP Port, IEEE802.3af (30W)

8 x 10/100/1000 BASE-TX RJ45 + 2x 1000Base-Fx Ports, L2 managebar, IP40-Gehäuse mit redundanter Stromversorgung, ideal für Überwachung, Kontrollmanagement und drahtlose Dienste bei -40°C bis 80°C. Port 1-8 (RJ45) unterstützen PoE nach dem Standards IEEE802



Technische Details

- 8 Port GE RJ45, 2 SFP GE Ports
- 8 x 10/100/1000 Mbit (RJ45, PoE IEEE802.3af/at)
- 2 x 10/100/1000 Mbit (SFP)
- Redundante Stromversorgung 48 -57V (DC)
- Metallgehäuse nach IP40 Standard
- Einfache Montage an einer Hutschiene
- Betriebstemperatur von - 40° bis zu 80° C
- Zahlreiche L2 Managementfeatures
- ESD & EFT Schutz bis 8 kV (DC)
- Optimal für die Anbindung von Kamerasystemen

DN-651157 | EAN 4016032490210 | Ind. 8+2-Port Gigabit L2 managed Ethernet PoE Swit 8 x GE RJ45 + 2 SFP Port, IEEE802.3af (30W)

DIGITUS® Industrieller Gigabit Ethernet Switch 16+2-Port L2 managed Switch

Ind. 16+2-Port L2 managed Gigabit Ethernet Switch 16 x GE RJ45 + 2 SFP Port

16 x 10/100/1000 BASE-TX RJ45 + 2x 1000Base-Fx Ports, L2 managebar, IP40-Gehäuse mit redundanter Stromversorgung, ideal für Überwachung, Kontrollmanagement und drahtlose Dienste bei -40°C bis 80°C



Technische Details

- 16 Port GE RJ45, 2 SFP GE Ports
- 16 x 10/100/1000 Mbit (RJ45)
- 2 x 10/100/1000 Mbit (SFP)
- Redundante Stromversorgung 12-48 V (DC)
- Metallgehäuse nach IP40 Standard
- Einfache Montage an einer Hutschiene
- Betriebstemperatur von - 40° bis zu 80° C
- Zahlreiche L2 Managementfeatures
- ESD & EFT Schutz bis 8 kV (DC)
- Optimal für die Anbindung von Kamerasystemen

DN-651158 | EAN 4016032490227 | Ind. 16+2-Port L2 managed Gigabit Ethernet Switch 16 x GE RJ45 + 2 SFP Port

DIGITUS® Industrieller Gigabit Ethernet PoE Switch 16+2-Port L2 managed

Ind.16+2-Port Gigabit L2 managed Ethernet PoE Swit 16 x GE RJ45 + 2 SFP Port, IEEE802.3af (30W)

16 x 10/100/1000 BASE-TX RJ45 + 2x 1000Base-Fx Ports, L2 managebar, IP40-Gehäuse mit redundanter Stromversorgung, ideal für Überwachung, Kontrollmanagement und drahtlose Dienste bei -40°C bis 80°C. Port 1-8 (RJ45) unterstützen PoE nach dem Standards IEEE802



Technische Details

- 16 Port GE RJ45, 2 SFP GE Ports
- 16 x 10/100/1000 Mbit (RJ45, PoE IEEE802.3af/at)
- 2 x 10/100/1000 Mbit (SFP)
- Redundante Stromversorgung 48 -57V (DC)
- Metallgehäuse nach IP40 Standard
- Einfache Montage an einer Hutschiene
- Betriebstemperatur von - 40° bis zu 80° C
- Zahlreiche L2 Managementfeatures
- ESD & EFT Schutz bis 8 kV (DC)
- Optimal für die Anbindung von Kamerasystemen

DN-651159 | EAN 4016032490234 | Ind.16+2-Port Gigabit L2 managed Ethernet PoE Swit 16 x GE RJ45 + 2 SFP Port, IEEE802.3af (30W)

DIGITUS® 4-8 Port Fast Ethernet Netzwerk Switch

Industrial, Unmanaged, 1 RJ45 Uplink

Industrieller 4-5-Port Fast Ethernet Switch DIN Hutschiene, erweiterter Temperaturbereich

Robuste und langlebige industrielle Lösungen mit Standard und Hutschienen Montage



Technische Details

- 10/100Base-TX Ethernet Ports
- Automatische Kabelerkennung - Auto-MDI-/ MDI-X-Funktion
- Unterstützte Standards: IEEE 802.3 10BaseT, IEEE 802.3u 100BaseTX
- IEEE802.3x Flow Control und Back Pressure
- Store-and-Forward-Technologie für einen optimierten Datentransfer
- Automatische Geschwindigkeits- und half/full Duplex Erkennung/Einstellung
- Backplane mit 1.6 Gbps
- MAC Adressenspeicher 2K
- Kompaktes, robustes Metallgehäuse
- Ausgezeichneter Schutz vor Kurzschlüssen

DN-650105 | EAN 4016032458814 | Industrieller 5-Port Fast Ethernet Switch DIN Hutschiene, erweiterter Temperaturbereich

DN-650106 | EAN 4016032458821 | Industrieller 8-Port Fast Ethernet Switch DIN Hutschiene, erweiterter Temperaturbereich

DIGITUS® 4-Port Fast Ethernet Netzwerk PoE Switch

Industrial, Unmanaged, 1 RJ45 Uplink Uplink

Industrieller 4-Port Fast Ethernet PoE Switch 1 Uplink Port, DIN Hutschiene, erweiterter Temperaturbereich

Robuste und langlebige industrielle Lösungen mit integrierter Power over Ethernet (PoE) Funktion



Technische Details

- 4 x 10/100Base-TX Ethernet PoE Ports
- 1 x 10/100Base-TX Ethernet Uplink Port
- Unterstützt IEEE802.3af/at
- Automatische Kabelerkennung - Auto-MDI-/ MDI-X-Funktion
- Unterstützte Standards: IEEE 802.3 10BaseT, IEEE 802.3u 100BaseTX, IEEE802.3af, IEEE802.3at
- IEEE802.3x Flow Control und Back Pressure
- Store-and-Forward-Technologie für einen optimierten Datentransfer
- Automatische Geschwindigkeits- und half/full Duplex Erkennung/Einstellung
- Backplane mit 1.6Gbps

DN-650107 | EAN 4016032458852 | Industrieller 4-Port Fast Ethernet PoE Switch 1 Uplink Port, DIN Hutschiene, erweiterter Temperaturbereich

DIGITUS® Base-FX Industrie-Medienkonverter

10/100/1000 Base-TX auf 1000

Industrieller Gigabit Ethernet Medienkonverter, SFP SFP Open Slot, ohne SFP Modul

Der DIGITUS® DN-652103-1 10/100/1000 Base-TX auf 1000 Base-FX Industrial Media Konverter, verlängert die Kommunikationsdistanz mit stabiler Leistung über Glasfaserkabel



Technische Details

- Die Verwendung eines hochwertigen photoelektrischen Integrationsmoduls, das gute optische und elektrische Eigenschaften aufweist
- Garantiert zuverlässige Datenübertragung und lange Lebensdauer
- Unterstützt Voll duplex- oder Halbduplex-Modus, mit automatischer Aushandlungsmöglichkeit
- Unterstützung von Netzwerkanschlüssen mit automatischer Querererkennung
- Interner Speicher- und Weiterleitungsmechanismus, unterstützt eine breite Palette von Protokollen
- In Übereinstimmung mit den industriellen Betriebsstandards, die durchschnittliche störungsfreie Arbeit beträgt mehr als 300.000 Stunden
- Redundante Stromversorgung: DC 12-48V mit Verpolungsschutz

DN-652103-1 | EAN 4016032488200 | Industrieller Gigabit Ethernet Medienkonverter, SFP SFP Open Slot, ohne SFP Modul

DN-652104-1 | EAN 4016032488217 | Industriell. Gigabit Ethernet PoE+ Medienkonverter SFP Open Slot, ohne SFP Modul, PSE, 802.3at

DIGITUS® Industrieller Gigabit Ethernet PoE Switch 4+2-Port

Industrieller 4+2-Port Gigabit Ethernet PoE Switch 4 Port GE PoE RJ45, 2 GE SFP Port

4 x PoE 10/100/1000 BASE-TX RJ45 + 2 x 1000Base-Fx Ports. Das IP40-Gehäuse mit redundanter Stromversorgung ist ideal für Überwachung, Kontrollmanagement und drahtlose Dienste bei -40°C bis 80°C



Technische Details

- Anzahl der Netzwerkanschlüsse: 4 Port GE, 2 SFP GE Ports
- Übertragungsgeschwindigkeit der RJ45 Netzwerkports: 4 x 10/100/1000 Mbit (RJ45, PoE 802.3af/at)
- Übertragungsgeschwindigkeit der Uplinkports: 2 x 10/100/1000 Mbit (SFP)
- Redundante Stromversorgung 48-57 V (DC)
- Metallgehäuse nach IP40 Standard
- Einfache Montage an einer Hutschiene
- Betriebstemperatur von - 40° bis zu 80° C
- Einfache Plug & Play Installation
- ESD & EFT Schutz bis 6 kV (DC)
- Optimal für die Anbindung von Kamerasystemen

DN-651149 | EAN 4016032489252 | Industrieller 4+2-Port Gigabit Ethernet PoE Switch 4 Port GE PoE RJ45, 2 GE SFP Port

DN-651150 | EAN 4016032489269 | Industrieller 8+2-Port Gigabit Ethernet Switch 8-Port GE RJ 54, 2 GE SFP Port

DN-651153 | EAN 4016032490494 | Industrieller 8+4-Port Gigabit Ethernet PoE Switch 8 x GE RJ45 + 2 SFP+ Port, PoE

DIGITUS® Industrieller 8 Gigabit Ethernet PoE Switch 8+4-Port

Industrieller 8+4-Port Gigabit Ethernet PoE Switch 8 x GE RJ45 + 2 SFP+ Port, PoE

8x PoE 10/100/1000 BASE-TX RJ45 + 4 x 1000Base-Fx Ports. Das IP40-Gehäuse mit redundanter Stromversorgung ist ideal für Überwachung, Kontrollmanagement und drahtlose Dienste bei -40°C bis 80°C



Technische Details

- Unterstützt IEEE802.3x Durchfluss Kontrolle, und Backpressure
- Unterstützt Store-and-Forward-Technologie für optimierte Datenübertragung
- Automatische Geschwindigkeit und Halb-/Voll duplex Erkennung/Einstellung
- Bandbreite: 20 Gbps
- Paketzwischenspeicher: 4.1 Mbit
- Paketweiterleitungsgröße: 15 MB/s
- Größe der MAC Adressen Tabelle: 4K
- Jumboframerate : 10240 bytes
- ESD Schutz: 6 kV
- EFT Schutz: 6 kV
- Metallgehäuse, IP40
- 4 kV Blitzschutz und Überspannungsschutz
- Geeignet für die Montage auf DIN Schiene (Hutschiene)
- Redundante Stromversorgung mit Verpolungsschutzfunktion
- Stromversorgung: DC 12 - 48V

DN-651156 | EAN 4016032490180 | Industrieller 8+4-Port Gigabit Ethernet PoE Switch 8 x GE RJ45 + 2 SFP+ Port, PoE



DIGITUS® 16-Port Gigabit Switch 19 Zoll, Unmanaged

DIGITUS® 16-Port Gigabit Switch 16-port 10/100/1000Base-T

Der DN-80112-2 16 Port Unmanaged Switch ist die optimale Wahl für Unternehmen, die eine zuverlässige, leistungsstarke Netzwerklösung mit erweiterten Funktionen und robuster Sicherheit suchen



Technische Details

- Gigabit-Geschwindigkeit: 16 x 10/100/1000MB/s RJ45-Ports liefern ultraschnelle Netzwerkgeschwindigkeiten und sorgen für einen reibungslosen und unterbrechungsfreien Datenfluss
- IEEE-Kompatibilität: Erfüllt mehrere IEEE-Standards (IEEE802.3, IEEE802.3i, IEEE802.3u, IEEE802.3ab, IEEE802.3x, IEEE802.3z, IEEE802.3az) und garantiert somit die Kompatibilität mit einer Vielzahl von Netzwerkgeräten
- Auto MDI/MDIX: Vereinfacht die Netzwerkeinrichtung mit automatischem Port-Flipping und eliminiert die Notwendigkeit für Crossover-Kabel

DN-80112-2 | EAN 4016032498490 | 16-Port Gigabit Switch 16-port 10/100/1000Base-T

DIGITUS® 24-Port Gigabit Switch 19 Zoll, Managed, 4 SFP+ Uplinks

24 Port GE 4 SFP+ UPLINK L2+ Switch 24 Port 10/100/1000+4SFP+ UPLINK Switch

19" 24 Port 10/100/1000 Switch + 4 SFP+ UPLINK Ports , L2+ Funktionen



Technische Details

- Unterstützt RJ45 Auto-MDI/MDIX
- Panel-Licht überwacht den Arbeitsstatus und hilft bei der Fehleranalyse
- Unterstützt Vollduplex-IEEE 802.3x-Flusskontrolle und Backpressure-Halbduplex-Flusskontrolle
- Unterstützt energieeffiziente Ethernet (EEE)-Funktion (IEEE802.3az)
- Hochzuverlässiges Design, welche die traditionelle STP/RST-Layer-2-Link-Protection-Technologie unterstützt; unterstützt manuelle und dynamische Aggregation, die die Link-Bandbreite erhöht, die Link-Zuverlässigkeit verbessert und Lastausgleich und Link-Bac
- Verwaltung und Wartung unterstützt die Verwaltungsmodi Konsole, Telnet und SSH
- Das System unterstützt WEB-Management, was die Installation und Fehlersuche erleichtert
- Virtuelles Gateway Unterstützt Datei-Upload- und Download-Management über TFTP

DN-80223 | EAN 4016032485452 | 24 Port GE 4 SFP+ UPLINK L2+ Switch 24 Port 10/100/1000+4SFP+ UPLINK Switch

SUCHEN SIE
ETWAS BESTIMMTES?



Mehr erfahren



DIGITUS® 24-Port Gigabit PoE Netzwerkschicht 19 Zoll, L2 managed, 2 Uplink Ports, SFP, 430 W, af/at

24 Port L2 Managed Gigabit Ethernet Switch mit PoE Injektor, 2 SFP Uplink

Der DN-95359 passt ideal in 19" Netzwerk und Serverschränke, er belegt eine Höheneinheit (1U/1HE). Er bietet 24 10/100/1000Base-TX PoE Ports und 2 Gigabit SFP Uplink Ports



Technische Details

- Bietet 24 10/100/1000 Base-TX-Ports + 2 Gigabit-SFP-Ports, bietet 24 PoE-Injektoren
- Integrierte Netzteil, 450W, hohe Backplane-Bandbreite 52Gbps
- Unterstützt ICMPv6, IPv6 Neighbor Discovery, MLD Snooping, IPv6 Telnet, Standard IP/ Extend IP / MAC IP / ARP ACL, IGMP Snooping für Multi-Media-Anwendungen
- Unterstützung von Port Mirror und Bandbreitensteuerung, IEEE802.3x Flow Control
- Unterstützung von Port Based VLAN / 802.1Q Tag VLAN, IEEE802.3ad Port Trunk mit LACP
- Unterstützung des Spanning-Tree-Protokolls IEEE802.1d/802.1w/802.1s
- Unterstützung von IEEE 802.1p Class of Service, IEEE 802.1x Benutzerauthentifizierung

DN-95359 | EAN 4016032486503 | 24 Port L2 Managed Gigabit Ethernet Switch mit PoE Injektor, 2 SFP Uplink

DIGITUS® 24-Port Gigabit Switch 19 Zoll, Managed, 2 Uplinks

24-Port Gigabit Layer 2 Switch 24-Port + 2 Combo und 2 SFP Uplink Port

Höchste Bandbreite und Performance für professionelle Ansprüche. Optimale Verwaltungsmöglichkeiten über die Benutzeroberfläche



Technische Details

- 24 x 10/100/1000BaseTX Ports
- 2 x Uplink RJ45/SFP Combo-Ports
- 2 x SFP Uplink-Ports
- 1 x RJ45-Konsolenport integriert
- Layer-2 Features konfigurierbar über WebUI
- Umfangreiche Layer 2 Feature für optimale Konfiguration
- L2 Features: VLAN, Link-Aggregation, Port-Mirroring, Port-Trunking, SNMP Netzwerk Management, QoS-/CoS-Anwendungen, STP/RSTP/MSTP

DN-80221-3 | EAN 4016032467687 | L2 managed Gigabit Ethernet Switch 24-Port + 2 combo and 2 SFP Uplink port

DIGITUS® 8-Port Gigabit PoE Netzwerkschicht Desktop, unmanaged, 2 Uplink Ports, SFP, 180 W, af/at/bt

8-Port Gigabit Switch 8xRJ45 (6xPoE)+ 2G SFP 180W unterstützt 802.3 af/at/bt Standard

8-Port Gigabit PoE++ Switch mit 2 x SFP Uplink-Ports - Unterstützt bis zu 2 Ports mit voller IEEE 802.03bt Leistung + insgesamt 4 IEEE 802.3 at/af Ports



Technische Details

- Unterstützt die PoE-Standards IEEE 802.3af, IEEE 802.3at & IEEE 802.3bt
- Gesamtes PoE-Budget von 180 W - Unterstützt PoE++
- 6 x RJ45-PoE-Ports (2 x 90 W, 4 x 30 W)
- 2 x RJ45-Ports - als Uplink oder für LAN-Geräte nutzbar
- 2 x SFP-Ports - für SFP-Module (Glasfaser/Kupfer)
- Automatische Erkennung von PoE-Geräten - auch für nicht-PoE-Geräte nutzbar
- LED-Statusanzeigen an Frontpanel

DN-95140 | EAN 4016032467380 | 8-Port Gigabit Switch 8xRJ45 (6xPoE)+ 2G SFP 180W unterstützt 802.3 af/at/bt Standard

DIGITUS® 10“ Gigabit Ethernet Switch 16-Port, Unmanaged

Gigabit Ethernet Switch 16-Port, 10 Zoll, unmanaged

Erweitert Netzwerke schnell und kosteneffizient um 16 Gigabit-Ports, optimal für kompakte 10“-Verteilerlösungen



Technische Details

- 16 x 10/100/1000Base-T RJ45 Ports
- Einfache Plug & Play Installation
- 10“-Rackmontage (25 cm)
- Switching-Kapazität: 32 Gbps
- Weiterleitungsrate: bis zu 1.488 Mpps pro Port
- Store-and-Forward Switching
- Non-Blocking Architektur
- IEEE 802.3x Flow Control
- Auto-Negotiation
- Auto MDI/MDI-X auf allen Ports
- 8K MAC-Adresstabelle
- Lüfterloses Metallgehäuse
- Leistungsaufnahme: max. 15 W

DN-80115-1 | EAN 4016032509295 | Gigabit Ethernet Switch 16-Port, 10 Zoll, Unmanaged

DIGITUS® 10“ Gigabit Ethernet Switch 8-Port, Unmanaged

Gigabit Ethernet Switch 8-Port, 10 Zoll, unmanaged

Der DN-80114-1 ermöglicht eine platzsparende, energieeffiziente und sofort einsatzbereite Gigabit-Netzwerkerweiterung in 10“-Umgebungen – ganz ohne Konfigurationsaufwand



Technische Details

- Ports: 8 x 10/100/1000Base-TX
- Standards: IEEE 802.3, 802.3u, 802.3ab, 802.3x
- Switching-Architektur: Store-and-Forward
- Forwarding: Non-Blocking
- Backplane: 16 Gbps
- Duplex-Modus: Half / Full Duplex Auto-Detection
- Flow Control: Back-Pressure (Half Duplex), 802.3x (Full Duplex)
- MAC-Adressen: 8K
- Bauform: 10“ (25 cm) Rackmount, Metallgehäuse
- Passive Kühlung (Lüfterlos)

DN-80114-1 | EAN 4016032509288 | Gigabit Ethernet Switch 8-Port, 10 Zoll, unmanaged

DIGITUS® 8-Port Gigabit Switch Desktop, Unmanaged, Metallgehäuse

DIGITUS® 8-Port RJ 45 GE Switch 8 x 10/ 100/1000 Mbit/s

Der DN-80066-1 bietet eine einfache, kosteneffiziente und leistungsstarke Möglichkeit, Ihr Heim- oder Büro-Netzwerk auf Gigabit-Geschwindigkeit zu bringen



Technische Details

- Gigabit-Geschwindigkeit: 8 adaptive 10/100/1000MB/s RJ45-Ports bieten ultraschnelle Netzwerkverbindungen
- Einfache Installation: Plug-and-Play-Funktionalität, keine Konfiguration erforderlich
- Hohe Kompatibilität: Unterstützt MDI/MDIX Auto-Flip für einfache Verbindung mit verschiedenen Netzwerkgeräten
- Geräuschloser Betrieb: Lüfterloses Design für einen leisen und störungsfreien Betrieb
- Kompakte Bauweise: Mit den Abmessungen von 140x67x26mm passt er in jede Netzwerkkumgebung
- Zuverlässige Leistung: 16Gbps Switching-Kapazität und 11.9Mpps Forwarding-Rate sorgen für reibungslosen Datenverkehr

DN-80066-1 | EAN 4016032496663 | DIGITUS® 8-Port RJ 45 GE Switch 8 x 10/ 100/1000 Mbit/s

DIGITUS® Gigabit Ethernet PoE Switch 8-Port PoE+, 10“, bis zu 80 W PoE Budget

Gigabit Ethernet PoE Switch 8-Port PoE, 10 Zoll, 80W PoE Budget

Versorgt PoE-fähige Netzwerkgeräte zuverlässig mit Strom und Gigabit-Daten über ein einziges Netzwerkkabel – ideal für Kamerasysteme, WLAN-Access Points und IP-basierte Gebäudetechnik



Technische Details

- Acht Gigabit-RJ45-Ports mit PoE+ Unterstützung für Access Points, IP-Kameras und VoIP-Telefone
- Unterstützt PoE nach IEEE 802.3af/at mit bis zu 30 W pro Port
- Kompakte 10“-Bauform – perfekt für kleine Netzwerkschränke oder Wandverteiler
- Lüfterloses Design für absolut geräuschlosen Betrieb
- Non-Blocking Gigabit-Switching für stabile und verlustfreie Datenübertragung
- Zentrale Stromversorgung für PoE-Geräte reduziert Installationsaufwand und Kosten
- Robustes Metallgehäuse für den professionellen Dauereinsatz
- Auto-MDI/MDI-X für einfache Verkabelung ohne Crossover-Kabel
- Plug-and-Play – keine Konfiguration erforderlich
- Zuverlässiger 24/7-Betrieb für sicherheitskritische Anwendungen

DN-95317-1 | EAN 4016032509745 | Gigabit Ethernet PoE Switch 8-Port PoE, 10 Zoll, 80W PoE Budget

DIGITUS® 10“ Gigabit 8-Port L2+ Managed Switch

L2 managed Gigabit Ethernet Switch 8-Port, 10 Zoll

Ermöglicht die professionelle Segmentierung, Priorisierung und Absicherung von Netzwerken in einem kompakten 10“-Switch



Technische Details

- L2+ Managed Switch mit umfangreichen Enterprise-Features
- VLAN-Unterstützung (Port-basiert & 802.1Q Tag-basiert)
- Link Aggregation mit bis zu 8 Gruppen
- STP, RSTP und MSTP für redundante Strukturen
- IGMP Snooping & Multicast-Management für IPTV / CCTV
- QoS mit 4 Warteschlangen pro Port für priorisierte Anwendungen
- Umfangreiche ACL-Unterstützung (IP, MAC, ARP)
- Vielfältige Management-Schnittstellen: WEB, SNMP, CLI, Telnet, SSH, TACACS+, RMON
- Unterstützt IPv6 (ICMPv6, ND, MLD Snooping, IPv6 Telnet)
- Lüfterloses Metallgehäuse für geräuscharmen 24/7-Betrieb

DN-80117 | EAN 4016032464358 | L2 managed Gigabit Ethernet Switch 8-Port, 10 Zoll

DIGITUS® 24-Port Gigabit Netzwerkswitch 19 Zoll, unmanaged, 2 Uplink Ports, SFP

24-Port Gigabit + 2-Port Gigabit SFP Unmanaged PoE Switch

Wire-Speed-Weiterleitung, intelligente Identifizierung, PoE-Ausgangsleistung eines einzelnen Ports unterstützt bis zu je 30W, PoE Gesamtbudget: 370W



Technische Details

- Unterstützt IEEE802.3af/at Standard
- Einzelport-Ausgangsleistung bis zu 30 W
- Automatische Erkennung und Identifizierung von standardmäßigen PoE-Empfangsgeräten, intelligente Stromversorgung, keine Verbrennung
- von nicht standardmäßigen PoE-Empfangsgeräten oder herkömmlichen Geräten
- Unterstützt die Priorisierung der Port-Stromversorgung, garantiert die kontinuierliche Stromversorgung der wichtigsten Knotenpunkte
- Panel-Anzeigen überwachen den Arbeitsstatus und helfen bei der Fehleranalyse
- Unterstützt VLAN und CCTV-Funktion

DN-95348-2 | EAN 4016032492030 | 24-Port Gigabit + 2-Port Gigabit SFP Unmanaged PoE Switch

DIGITUS® 8-Port Gigabit PoE Netzwerkschwitch

Desktop, L2 managed, 2 Uplinkports, SFP, 86 W, af/at

L2 managed Gigabit Ethernet PoE Switch 8-Port PoE + 2-Port SFP, 86W PoE Budget

Integrierte Power over Ethernet (PoE) und Netzwerkmanagement-Features für kleine und mittelgroße Netzwerkeumgebungen



Technische Details

- 8-Port 10/100/1000Base-T mit PoE Unterstützung
- 2-Port Gigabit SFP Uplink
- Erfüllt die Netzwerkstandards IEEE 802.3, IEEE802.3ad, IEEE802.1d, IEEE 802.3u, IEEE 802.3ab, IEEE802.1p, IEEE802.1x, IEEE802.1q, IEEE802.1w, IEEE802.1s, IEEE802.1z, IEEE802.3ah, IEEE802.1ag, IEEE 802.3af und IEEE802.3at
- Unterstützt Port-Konfiguration, PoE-Port-Konfiguration, Port-Mirroring, Bandbreitenkontrolle, Broadcast-Strom-Kontrolle
- Maximale PoE Leistung von 86 Watt

DN-95344 | EAN 4016032455103 | L2 managed Gigabit Ethernet PoE Switch 8-Port PoE + 2-Port SFP, 86W PoE Budget

DIGITUS® 16 Port Gigabit Ethernet Netzwerk Switch

Industrial, Unmanaged

16 Port 10/100/1000MB/s Industrieller Switch Hutschienen und Wandmontage

Robuste und langlebige industrielle Lösung für hohe Temperaturbereiche und raue Industrieumgebungen - redundante Stromversorgung möglich



Technische Details

- 16 x RJ45-Ports 10/100/1000MB/s
- Für hohe Temperaturbereiche von -40°C ~ 80°C geeignet
- Redundante Stromversorgung über Terminalklemmen
- Für die Montage auf DIN-Schiene (Hutschiene) geeignet
- Geschützt vor Stößen und Vibrationen
- Integrierter Überspannungsschutz
- Full-Duplex Flow Control IEEE802.3x
- Auto-Negotiation / Auto MDI/MDI-X Funktion
- Lüfterloses Design mit Schutzart IP40

DN-651129 | EAN 4016032478089 | 16 Port 10/100/1000MB/s Industrieller Switch Hutschienen und Wandmontage



DIGITUS® Kabelmanagement-System mit Klettverschluss

Das DIGITUS®-Kabelmanagementsystem mit Klettverschluss dient der schnellen und optimalen Kabelführung in Netzwerkschränken und Wandgehäusen. Das innovative Kabelmanagementsystem mit Klettverschluss besteht aus zwei Komponenten:

1. Selbstklebendes Pilzkopfband, das auf allen nicht pulverbeschichteten Oberflächen im Schrank haftet. Bitte vor Gebrauch entfetten.

2. Fleece-/Klettband, ideal zum Bündeln von Kabelbäumen im Schaltschrank.

- Ideal geeignet zum Bündeln aller gängigen Datenkabel (sowohl Kupfer- als auch Glasfaserkabel)

- Das Bündeln von 2 bis 48 Datenkabeln ist problemlos möglich (Durchmesser bis zu 60 mm und mehr).

Bestellinformationen

1. DN-CT-5M-25
Pilzkopfband, 2,5 m, selbstklebend, Klettband, 5,0 m
2. DN-CT-10M-25
Pilzkopfband, 5,0 m, selbstklebend, Klettband, 10,0 m

DIGITUS® 8 Port Gigabit Ethernet Netzwerk Switch Flat, Industrial, Unmanaged

Industrieller 8-Port Gigabit Flat Switch DIN rail, erweiterter Temperaturbereich

Robuste Industrie-Lösung, hohe Temperaturbereiche, platzsparend flaches Gehäuse für Hutschienenmontage



Technische Details

- 8 x 10/100/1000Base-TX Ethernet Ports
- Für die Montage auf DIN-Schiene (Hutschiene) geeignet
- Platzsparendes, flaches Gehäuse
- Lüfterloses Design
- Store-and-Forward-Technologie für einen optimierten Datentransfer
- Backplane-Kapazität: 16 Gbps
- MAC Adressenspeicher: 4K (Auto-Learning, Auto-Aging)
- Ausgezeichneter Schutz vor Kurzschlüssen
- Blitz- und Überspannungsschutz

DN-651127 | EAN 4016032462842 | Industrieller 8-Port Gigabit Flat Switch DIN rail, erweiterter Temperaturbereich

DIGITUS® 8-Port Gigabit Ethernet PoE Injektor 802.3bt, 250 W

Gigabit Ethernet PoE+ Injektor Hub, 802.3bt 8-Port, PoE Power Budget 250W

Erweitern Sie Ihre Stromversorgungsinfrastruktur mit der 8-Kanal-Mid-Span-PoE-Lösung DN-95118 und erreichen Sie damit ein neues Maß an Effizienz, Zuverlässigkeit und Kosteneffizienz für Ihre vernetzten Geräte



Technische Details

- 8-Kanal-Stromverteilung: Der DN-95118 unterstützt bis zu 8 Kanäle und bietet so eine vielseitige Lösung für die Installation mehrerer Geräte.
- IEEE802.3bt-Konformität: Gewährleistet die Einhaltung der neuesten PoE-Standards und garantiert Kompatibilität mit einer Vielzahl von Geräten.
- Kompakt und kostengünstig: Das platzsparende Design und die Erschwinglichkeit des DN-95118 machen ihn zu einer effizienten Wahl für Unternehmen jeder Größe.
- Eliminiert externe Stromversorgung: Verabschieden Sie sich vom Ärger mit externen Netzteilen und AC/DC-Verkabelungen und reduzieren Sie die Installationskomplexität und -kosten.
- Fernstromversorgung: Der DN-95118 eignet sich perfekt für Installationen, bei denen die Gerätezugänglichkeit eine Herausforderung darstellt, und bietet Fernstromversorgung über die vorhandene Ethernet-Infrastruktur.

DN-95118 | EAN 4016032495338 | Gigabit Ethernet PoE+ Injektor Hub, 802.3bt 8-Port, PoE Power Budget 250W

DIGITUS® 16-Port 10G Ethernet PoE+ Injektor 802.3at, 250 W

16-Port 10G PoE+ Injektor, 802.3at 16 Ports Eingang, 16 Ports Ausgang+ PoE

Minimierung des Verkabelungsaufwands für PoE fähige Geräte



Technische Details

- 32 x 10/100/1000MB/s 2,5G /10G (16 x Eingang Daten, 16 x Ausgang Daten+PoE)
- Kompatibel zu den Standards IEEE802.3af und IEEE802.3at
- PoE Stromversorgung über PIN 1,2(V-) und PIN 3,6(V+)
- Maximale Gesamtleistung von 250 Watt
- Kompatibel zu den Standards IEEE802.3, IEEE802.3u, IEEE802.3ab
- Automatische Kabelerkennung - Auto-MDI-/MDI-X Funktion
- Auto-Erkennung von Voll- und Halb-Duplex

DN-95116 | EAN 4016032430377 | 16-Port 10G PoE+ Injektor, 802.3at 16 Ports Eingang, 16 Ports Ausgang+ PoE

DIGITUS® 24-Port 10G Ethernet PoE+ Injektor 802.3at, 370 W

10G Ethernet 24-Port PoE+ Injektor 24 Ports
Eingang, 24 Ports Ausgang+ PoE

Minimierung des Verkabelungsaufwands
für PoE fähige Geräte



Technische Details

- 24 10G Ports mit PoE+ Unterstützung
- 370 Watt Leistung mit bis zu 30 Watt je Port
- Kompatibel zu den Standards IEEE802.3at
- Automatischer Überspannungsschutz
- Unterstützt Bandbreiten bis 10 Gbit/s

DN-95117 | EAN 4016032430384 | 10G Ethernet 24-Port PoE+ Injektor 24 Ports Eingang, 24 Ports Ausgang+ PoE

DIGITUS® Industrieller managed Gigabit Ethernet PoE Switch 8+4 10G Uplink Port L3

Ind. 8+4SFP+PortL3 managed Gigabit Ethernet
PoE Sw 8 x GE RJ45 + 4 SFP+ Port, PoE

Mit dem DN-651161 erhalten Sie einen
Hochleistungs-Industrie-PoE Switch, der höchste
Ansprüche an Leistung, Zuverlässigkeit und
Flexibilität erfüllt



Technische Details

- Datenkontrolle: Unterstützung von 802.3X Vollduplex-Flusskontrolle, Unterstützung von Netzwerksturmunterdrückung
- Redundantes Netzwerk: Unterstützung von STP/RSTP/MSTP, Unterstützung von ERPS (Selbstheilungszeit <20ms)
- Unterstützt PoE nach StandardIEEE802.3af/at (bis zu 30W)
- Multicast-Verwaltung: Unterstützung von IGMP Snooping V1/V2/V3
- Redundanz-Backup: unterstützt das virtuelle Routen-Redundanz-Protokoll VRRP
- VLAN: Unterstützung von IEEE 802.1Q VLAN, effektive Isolierung der Broadcast-Domäne
- Link-Aggregation: Unterstützt statische/dynamische Link-Aggregation, bietet perfekte Bandbreitennutzung

DN-651161 | EAN 4016032490258 | Ind. 8+4SFP+PortL3 managed Gigabit Ethernet PoE Sw 8 x GE RJ45 + 4 SFP+ Port, PoE

DIGITUS® 16-Port 10G Ethernet PoE+ Injektor 802.3at, 250 W

16-Port 10G PoE+ Injektor, 802.3at 16 Ports
Eingang, 16 Ports Ausgang+ PoE

Minimierung des Verkabelungsaufwands für PoE
fähige Geräte



Technische Details

- 32 x 10/100/1000MB/s 2,5G /10G (16 x Eingang Daten, 16 x Ausgang Daten+PoE)
- Kompatibel zu den Standards IEEE802.3af und IEEE802.3at
- PoE Stromversorgung über PIN 1,2(V-) und PIN 3,6(V+)
- Maximale Gesamtleistung von 250 Watt
- Kompatibel zu den Standards IEEE802.3, IEEE802.3u, IEEE802.3ab
- Automatische Kabelerkennung - Auto-MDI-/ MDI-X Funktion
- Auto-Erkennung von Voll- und Halb-Duplex

DN-95116 | EAN 4016032430377 | 16-Port 10G PoE+ Injektor, 802.3at 16 Ports Eingang, 16 Ports Ausgang+ PoE

DIGITUS® Industrieller Gigabit Ethernet PoE+ Injektor, 802.3af/at, 60 W

Industrieller Gigabit PoE+ Injektor 802.3af/at 60W Ausgangsleistung, Hutschiene und Wandmontage

Hohe Ausgangsleistung mit 60 Watt



Technische Details

- Industrieller Gigabit PoE+ Injektor 802.3af/at
- Entspricht dem 802.3af/at PoE Standard
- 48-55 Volt Ausgangsspannung, 60 Watt

DN-651112 | EAN 4016032445845 | Industrieller Gigabit PoE+ Injektor 802.3af/at 60W Ausgangsleistung, Hutschiene und Wandmontage

DIGITUS® Gigabit Active 802.3at PoE Midspan

Gigabit Ethernet PoE+ Injektor 802.3at, 30 W kleines Gehäuse, Weiß

Die effektive Entfernung beträgt 100 Meter über Cat5e/Cat6-Kabel. Es ist klein, aber leistungsstark

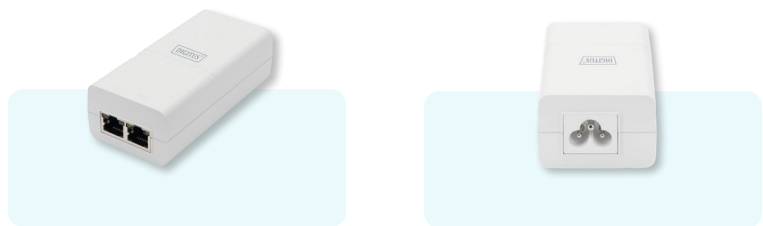

Technische Details

- bietet 52Vdc, 0,58A Strom für Remote-PDs über 2 Paare Ausgang
- unterstützt sowohl 10/100 Base-T- als auch Gigabit-Geräte
- arbeitet mit einer breiten Eingangsspannung von 100-240 VAC, 50 oder 60 Hz
- einfaches Zusammenführen von Strom- und Datenkabel zu einem einzigen Kabel
- jeder Ausgangsanschluss verfügt über Ausgangstrombegrenzung, Kurzschlussschutz, vollständige

DN-95132 | EAN 4016032485834 | Gigabit Ethernet PoE+ Injektor 802.3at, 30 W kleines Gehäuse, Weiß

ENTDECKEN SIE UNSER POE-SORTIMENT

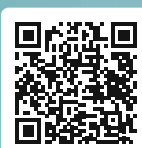

Mehr erfahren



DIGITUS® Gigabit Ethernet PoE+ Repeater 802.3at, 22 W

Gigabit Ethernet PoE+ Extender, 802.3at 1-port,
Power Pins:3/6(+), 1/2(-), 22W

Verlängert eine bestehende PoE-Verbindung über
die 100 m-Distanzgrenze hinaus

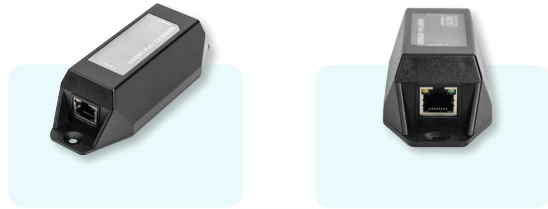

Technische Details

- Gigabit Anbindung
- Lüfterlose Bauform sorgt für einen leisen Betrieb
- Befestigungspunkte für die Wandmontage
- Benötigt kein externes Netzteil
- Automatische Erkennung von PoE-fähigen Endgeräten

DN-95123 | EAN 4016032391531 | Gigabit Ethernet PoE+ Extender, 802.3at 1-port, Power Pins:3/6(+), 1/2(-), 22W

DIGITUS® PoE Surge Protector (RJ45) DIN Rail Installation, Indoor

Indoor DIN PoE Überspannungsschutz
(RJ45)

Überspannungsschutz bis 10kV für Netzwerk-
und PoE-Geräte



Technische Details

- Schützt Ihre Netzwerkgeräte vor Überspannungen bis 10kV
- Unterstützung für Gigabit-Netzwerke (10/100/1000MB/s)
- Unterstützt PoE-Standards bis PoE++ (IEEE802.3af/at/bt)
- Single-Port (1 x RJ45 Eingang / 1 x RJ45 Ausgang)
- Einfache Montage durch Aufschneiden auf eine DIN-Schiene (35mm Hutschiene)
- Ausgelegt für einen hohen Temperaturbereich von -40°C bis 85°C
- Für industrielle Nutzung entwickelt
- Zuverlässiger Schutz bei Gewitter und Blitzschlag

DN-95421 | EAN 4016032473053 | Indoor DIN PoE Überspannungsschutz (RJ45)

DIGITUS® PPassives PoE- Kabelset, Splitter + Injektor

Passives PoE-Kabelset 1x Splitter PD Kabel, 1x
Injektor PSE Kabel, Weiß

Vereinfacht die Installation von Netzwerkgeräten
indem Strom- und Datenübermittlung über ein
einziges Kabel kombiniert wird



Technische Details

- Einfaches zusammenführen von Strom- und Datenkabel zu einem einzigen Kabel
- Kabelverbindung: 10/100 Mbit/s
- Pinbelegung: 1/2/3/6 für Datenübertragung, 4/5/7/8 für die Stromversorgung

DN-95001 | EAN 4016032260240 | Passives PoE-Kabelset 1x Splitter PD Kabel, 1x Injektor PSE Kabel, Weiß

DIGITUS® Gigabit Ethernet PoE Splitter 802.3bt, 51 W

Gigabit Ethernet PoE Splitter, 802.3af/at/bt
Output: 12V/4.25A, 24V/2.125A, 51W

Der PoE-Splitter liefert Daten und Strom mit bis zu 51W über ein einziges Ethernet-Kabel an Geräte



Technische Details

- Ethernet-Geschwindigkeit: 10/100/1000MB/s Gigabit Halb-/Voll duplex
- PoE-Norm: IEEE802.3af/bt
- Eingang: Strom + Dateneingang (RJ45)
- Ausgang: Datenausgang (RJ45), DC-Ausgang
- Plug-and-Play-Installation - keine Konfiguration erforderlich
- Wählbare Ausgangsspannungen: 12V/4.25A, 24V/2.125A,
- Splittet die 48VDC Leistung über RJ45 Ethernet Kabel in verschiedene DC Ausgänge
- Status-LED am Gerät (PoE bereit/PoE in Betrieb)
- Schutz durch Isolierung des Stromkreises

DN-95211 | EAN 4016032495406 | Gigabit Ethernet PoE Splitter, 802.3af/at/bt Output: 12V/4.25A, 24V/2.125A, 51W

DIGITUS® Gigabit Ethernet PoE+ Splitter 802.3at, 24 W

Gigabit Ethernet PoE+ Splitter, 802.3at Output:
5V/2A, 9V/2A, 12V/2A, 24W

Bietet Strom- und Datenversorgung über das
Netzwerkkabel auch für nicht PoE-fähige Geräte

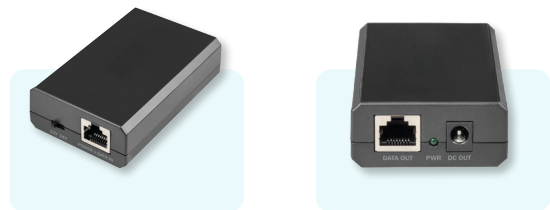

Technische Details

- Gigabit Ethernet Geschwindigkeit
- Lüfterlose Bauform sorgt für einen leisen Betrieb
- Benötigt kein externes Netzteil
- Wählbare Ausgangsspannungen: 5V/2A, 9V/2A, 12V/2A
- Unterstützt 5,5 mm sowie 3,5 mm Stromstecker

DN-95205 | EAN 4016032423942 | Gigabit Ethernet PoE+ Splitter, 802.3at Output: 5V/2A, 9V/2A, 12V/2A, 24W

ENTDECKE UNSERE STRUKTURIERTE GEBÄUDEVKABELUNG



Mehr erfahren





DIGITUS® AV- & MEDIENTECHNIK



DIGITUS® Click & Present Pro - Wireless Collaboration System

Click & Present Pro - BYOD Collaboration System
HDMI, 2x TX, 1x RX

Drahtloses Collaborations-/Präsentationssystem -
Präsentieren vom Notebook, Tablet oder Smartphone



Technische Details

- Teilen, Präsentieren & Zusammenarbeiten vom Notebook, Tablet oder Smartphone - Übertragungsdistanz von bis zu 50 m
- Einfache Installation - Keine Software oder App erforderlich
- Zeitgleiches präsentieren von bis zu 4 Teilnehmern im Split-Screen
- Bis zu 30 Teilnehmer (zeitgleiche Verbindung zum Empfänger)
- Teilen vom Notebook via HDMI-Transmitter (Sender) oder via

- drahtlosem Bildschirm (Windows)/Bildschirmsynchronisierung (macOS)
- Teilen vom Tablet/Smartphone über die Bildschirmsynchronisierung (iOS, iPadOS/Android) Ihres Mobilgeräts
- Touch Panel Back Control - die Touch-Back-Funktion der Empfängereinheit ermöglicht es die Gesten/Steuerung per Finger auf einem großen Touchscreen kabellos an einen Windows PC zurückzusenden

- Integriertes Whiteboard - das Haupt-Menü des Empfängers hält eine Whiteboard-Funktion bereit und ermöglicht in Kombination mit einem Touchscreen, schnelle Notizen während des Meetings, der Präsentation direkt am Display
- Unterstützt Windows, macOS, iOS, iPadOS, Android
- Erweiterbar mit zusätzlichen HDMI-Transmittern (Sendern) - DS-5532Z

DS-55317 | EAN 4016032478492 | Click & Present Pro - BYOD Collaboration System HDMI, 2x TX, 1x RX

DIGITUS® 4K All-In-One Video Videokonferenz-System

4K All-in-One Video Bar, Set ePTZ, AI, 4x Mic/1x Lautsprecher, 1x Tisch-Mic

Das Videokonferenz-System von DIGITUS® vereint Kamera, Mikrophon sowie Lautsprecher in einem Gerät und eignet sich für kleine bis mittlere Räume

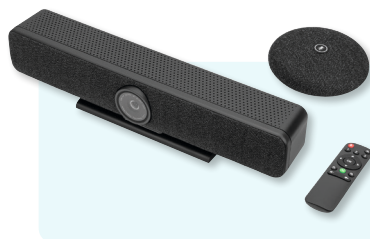

Technical details

- 4K Ultra-HD ePTZ (electronic Pan-Tilt-Zoom) Kamera
- Ultra-Weitwinkel Objektiv - 120° Diagonal, 110° Horizontal, 78° Vertikal
- 4K Ultra-HD-Videogespräche (bis zu 3840 x 2160 Pixel / 30 Bilder pro Sekunde)
- 2,8" Sensor (Sony IMX415), 8 MP
- Auto-Framing, Smart Zoom (4x Digitaler Zoom) & AI Face/Speaker Tracking - Dank KI (Künstlicher Intelligenz) passt die Video

- Bar automatisch Kameraposition, Fokus sowie Zoom an um die Teilnehmer optimal ins Bild zu setzen
- Beamforming Microphones - 4 integrierte Beamforming-Mikrofone zur Spracherfassung und 5 m Audio-Reichweite (Voice Pick-Up)
- Digital Noise Reduction & Acoustic Echo Cancellation - Unterdrückt unerwünschte Nebengeräusche und eliminiert Echos

- Zusatz-Tischmikrofon inklusive - zusätzliche 3 m Voice Pick-Up (Audio-Reichweite), Anschluss per Netzwerkkabel (10 m, inkl.) an die Video Bar
- Hi-Fi Lautsprecher mit 5W max.
- Fernbedienung inklusive zur bequemen Steuerung der Funktionen
- Kompatibel mit allen gängigen Meeting-Softwares wie Teams, Zoom, etc.

DS-55580 | EAN 4016032487043 | 4K All-in-One Video Bar, Set ePTZ, AI, 4x Mic/1x Lautsprecher, 1x Tisch-Mic

DIGITUS® HDMI KVM Extender IP Extender Set

HDMI KVM Extender, 120 m, Full HD, 1080p via
Netzwerkkabel (Cat 5, 5E, 6)

Verlängert das HDMI-Signal auf bis zu 120 m und
bietet die Möglichkeit der Steuerung von Tastatur und
Maus über USB-An der Empfängereinheit



Technische Details

- Verlängert die maximale Länge für HDMI Kabel auf bis zu 120 m über ein einfaches Netzwerkkabel
- Verlängerung des Signals (unbegrenzte Distanz) über die bestehende lokale Netzwerkinfrastruktur (über IP-Verbindung)
- Höchste unterstützte Video-Auflösung: 1080p / 60 Hz
- Unterstützt KVM-Funktion - bequeme Steuerung vom Maus & Tastatur über USB-An der Empfängereinheit
- Unterstützt LAN-Standard 802.3 Ethernet 10/100/100 MB/s
- LED-Aktivitätsindikator für Funktion, Tastatur und Maus

DS-55202 | EAN 4016032429432 | HDMI KVM Extender, 120 m, Full HD, 1080p via Netzwerkkabel (Cat 5, 5E, 6)

DIGITUS® 4K HDMI Extender Set 4K/60Hz

4K HDMI 2.0 Extender Set, UHD 4K/60 Hz 70 m via
CAT6 oder höher

Verlängert die maximale Länge für HDMI Kabel auf
bis zu 70 m wobei nur ein einfaches Netzwerkkabel
zwischen einer Sende- und einer Empfängereinheit
genutzt wird



Technische Details

- Verlängert 4K/60Hz Video-Inhalte auf bis zu 70 m
- Unterstützt Ultra HD (60Hz), 4096 x 2160p Auflösung
- PoC (Power over Cable) - lediglich eine Einheit benötigt ein externes Netzteil
- Integrierte IR-Schnittstelle - Einfache Steuerung der Eingangsquelle mit einer Fernbedienung
- Unterstützt CAT 6 oder höher Netzwerkkabel
- Unterstützt HDCP 2.2

DS-55204 | EAN 4016032436270 | 4K HDMI 2.0 Extender Set, UHD 4K/60 Hz 70 m via CAT6 oder höher

DIGITUS® HDBaseT™ HDMI Extender Set 150 m

HDBaseT HDMI Extender Set, 150 m 4K/60Hz, 18
Gbps, YUV 4:4:4, HDR

Das HDBaseT™ HDMI Extender Set ermöglicht
die unkomprimierte und hochauflösende
Signalübertragung über große Distanzen



Technische Details

- Unterstützt HDBaseT™ 1.0 über CAT6A/7/8 Kabel bis 100 m
- Unterstützt 4K2K/60Hz (4:4:4)
- Maximale Übertragungsdistanz (UHD 4K2K): 120 m
- Maximale Übertragungsdistanz (Full HD 1080p): 150 m
- Video-Bandbreite: 18 Gbps
- HDMI Loop-Out an der Sendeeinheit
- PoC (Power over Cable) - lediglich eine Einheit benötigt ein externes Netzteil
- HDCP 2.2 / 1.4
- HDR, HDR10+, Dolby Vision, HLG
- RS232-Signalübertragung

DS-55508 | EAN 4016032478942 | HDBaseT HDMI Extender Set, 150 m 4K/60Hz, 18 Gbps, YUV 4:4:4, HDR

DIGITUS® Wireless HDMI Extender Splitter Set (100 m, 1x4)

Wireless HDMI Extender/Splitter Set 1x4, 100 m, Full HD

Drahtlose Übertragung von HDMI AV-Signalen über eine Distanz von bis zu 100 m (1:1 Verbindung, uneingeschränkte Sicht) sowie Verteilung auf bis zu 4 Monitore



Technische Details

- Drahtlose Übertragung von Full HD AV-Signalen über eine Distanz von bis zu 100 m (1:1 Verbindung, uneingeschränkte Sicht)
- Unterstützt Point-to-Point (Punkt-zu-Punkt) und Multicast (Punkt-zu-Multipunkt) Übertragung
- Übertragung von HDMI-Signalen in Full HD mit max. Auflösung von 1080p / 60 Hz
- Erweiterbar auf bis zu 4 Empfangseinheiten (DS-55347) und bietet mit weiteren Empfängern eine Video Splitter Funktionalität
- Verteilen Sie Ihr HDMI-Signal auf bis zu 4 Displays
- Zusätzlicher HDMI-Ausgang (Loop-Out) am Sendemodul zum Anschluss eines externen Monitors

DS-55346 | EAN 4016032496618 | Wireless HDMI Extender/Splitter Set 1x4, 100 m, Full HD

DIGITUS® 4K Wireless HDMI KVM Extender Set, 150 m

4K Wireless HDMI Extender/Splitter Set, 1x4 150 m, 1x TX, 1x RX

Überträgt HDMI Video- und Audiosignale drahtlos in UHD 4K/30Hz über eine Distanz von bis zu 150 m bei freier Sicht und bietet KVM-Funktionalität



Technische Details

- Kabellose HDMI-Signalübertragung auf bis zu 150 m (uneingeschränkte Sicht)
- Punkt-zu-Multipunkt Verbindung - 1x Sender (Quelle) + bis zu 4x Empfänger (Ausgabegerät)
- Zusätzliche Empfängereinheiten separat erhältlich: DS-55329
- Unterstützt drahtlose AV-Signalübertragung mit Auflösungen bis 4K UHD (2160p/30Hz)
- Einfache Bedienung und Handhabung dank Plug & Play - Einstecken und loslegen, keine Treiber oder Software erforderlich
- Automatische Kopplung & Verbindung: Stellt automatisch eine Verbindung über den vorteilhaftesten WiFi-Kanal her, um eine bestmögliche WLAN-Leistung zu gewährleisten
- KVM Funktionalität zum Anschluss von Maus & Tastatur
- Touch Screen Back Control - Unterstützt Touch Screen Panels (via USB-Verbindung am Empfänger)
- Stromversorgung via USB-C Anschluss + Netzteil (inklusive)
- AES 128 bit Verschlüsselung / WPA2 Protokoll
- HDMI 2.0 / HDCP 2.2

DS-55328 | EAN 4016032491248 | 4K Wireless HDMI Extender/Splitter Set, 1x4 150 m, 1x TX, 1x RX



DIGITUS® Wireless HDMI Extender Set 50 m

Wireless HDMI Extender Set, 50 m Dongle, 1 zu 1, Full HD

Überträgt HDMI Video- und Audiosignale drahtlos in Full HD über eine Distanz von bis zu 50 m bei freier Sicht



Technische Details

- Kabellose HDMI-Signalübertragung auf bis zu 50 m (bei freier Sicht)
- Punkt-zu-Punkt Verbindung - 1x Sender (Quelle) + 1x Empfänger (Ausgabegerät)
- Unterstützt Auflösungen bis Full HD (1080p / 60 Hz)
- Einfache Bedienung und Handhabung dank Plug & Play - Einstecken und loslegen
- Stromversorgung via Micro-USB
- Sender & Empfänger können über den HDMI-Anschluss Ihres Gerätes mit Strom versorgt werden (> 500 mA erforderlich)
- AES 128 bit Verschlüsselung
- WPA2 Protokoll
- Das Set ist ideal für nachträgliche, spontane oder kurzfristige Installationen
- in Meeting-, Konferenz- und Kongressräumen
- Automatische Kopplung & Verbindung: Stellt automatisch eine Verbindung über den vorteilhaftesten WiFi-Kanal her, um eine bestmögliche WLAN-Leistung zu gewährleisten

DS-55318 | EAN 4016032478744 | Wireless HDMI Extender Set, 50 m Dongle, 1 to 1, Full HD

DIGITUS® 4K Wireless Video Extender 30 m (HDMI - HDMI)

4K Wireless HDMI Extender Set, 30 m HDMI - HDMI, 4K/30 Hz

Überträgt HDMI Video- und Audiosignale drahtlos in UHD 4K/30Hz über eine Distanz von bis zu 30 m bei uneingeschränkter Sicht



Technische Details

- Kabellose HDMI-Signalübertragung auf bis zu 30 m (uneingeschränkte Sicht)
- Punkt-zu-Punkt Verbindung - 1x Sender (Quelle) + 1x Empfänger (Ausgabegerät)
- Unterstützt Auflösungen bis 4K UHD (4K/30Hz)
- Einfache Bedienung und Handhabung dank Plug & Play - Einstecken und loslegen, keine Treiber oder Software erforderlich
- Automatische Kopplung & Verbindung: Stellt automatisch eine Verbindung über den vorteilhaftesten WiFi-Kanal her, um eine bestmögliche WLAN-Leistung zu gewährleisten

DS-55323 | EAN 4016032491194 | 4K Wireless HDMI Extender Set, 30 m HDMI - HDMI, 4K/30 Hz

DIGITUS® 4K Wireless Video Extender 30 m (USB-C - HDMI)

4K Wireless AV Extender Set, 30 m USB-C - HDMI, 4K/30 Hz

Überträgt Video- und Audiosignale drahtlos in UHD 4K/30Hz über eine Distanz von bis zu 30 m bei uneingeschränkter Sicht



Technische Details

- Kabellose HDMI-Signalübertragung auf bis zu 30 m (uneingeschränkte Sicht)
- Punkt-zu-Punkt Verbindung - 1x Sender (Quelle) + 1x Empfänger (Ausgabegerät)
- Unterstützt Auflösungen bis 4K UHD (4K/30Hz)
- Einfache Bedienung und Handhabung dank Plug & Play - Einstecken und loslegen, keine Treiber oder Software
- Automatische Kopplung & Verbindung: Stellt automatisch eine Verbindung über den vorteilhaftesten WiFi-Kanal her, um eine bestmögliche WLAN-Leistung zu gewährleisten
- Stromversorgung via USB-C Anschluss
- AES 128 bit Verschlüsselung / WPA2 Protokoll
- HDMI 2.0 / DP 1.2
- HDCP 2.2/1.3

DS-55324 | EAN 4016032491200 | 4K Wireless AV Extender Set, 30 m USB-C - HDMI, 4K/30 Hz

DIGITUS® 4K HDMI Splitter

1x8

1x8 HDMI Splitter, 4K/60Hz HDCP 2.2, EDID Control

Der HDMI Splitter von DIGITUS® verteilt/spiegelt Audio- und Videosignale Ihres HDMI Gerätes auf 8 Fernseher, Bildschirme oder Beamer in einer Auflösung von max. 4K/60Hz



Technische Details

- Verteilt ein HDMI Signal auf 8 TVs/ Monitore/Beamer
- EDID-Management: Auto/Copy/ Downscaler
- Max. Auflösung: 4K/60Hz (4:4:4)
- Video-Bandbreite: 18 Gbps
- Unterstützt High Dynamic Range (HDR)
- Unterstützt HDCP 2.2
- Unterstützt Deep Color (36 bit)
- HDMI 2.0

DS-55338 | EAN 4016032495598 | 1x8 HDMI Splitter, 4K/60Hz HDCP 2.2, EDID Control

DIGITUS® 4K HDMI Splitter

1x4

1x4 HDMI Splitter, 4K/60Hz HDCP 2.2, EDID Control

Der HDMI Splitter von DIGITUS® verteilt/spiegelt Audio- und Videosignale Ihres HDMI Gerätes auf 4 Fernseher, Bildschirme oder Beamer in einer Auflösung von max. 4K/60Hz



Technische Details

- Verteilt ein HDMI Signal auf 4 TVs/ Monitore/Beamer
- EDID-Management: Auto/Copy/ Downscaler
- Stromversorgung via Micro USB Kabel (inklusive)
- Max. Auflösung: 4K/60Hz (4:4:4)
- Video-Bandbreite: 18 Gbps
- Unterstützt High Dynamic Range (HDR)
- Unterstützt HDCP 2.2
- Unterstützt Deep Color (36 bit)
- HDMI 2.0

DS-55337 | EAN 4016032495581 | 1x4 HDMI Splitter, 4K/60Hz HDCP 2.2, EDID Control

DIGITUS® 4K HDMI Splitter

1x2

1x2 HDMI Splitter, 4K/60Hz HDCP 2.2, EDID Control

Der HDMI Splitter von DIGITUS® verteilt/spiegelt Audio- und Videosignale Ihres HDMI Gerätes auf 2 Fernseher, Bildschirme oder Beamer in einer Auflösung von max. 4K/60Hz



Technische Details

- Verteilt ein HDMI Signal auf 2 TVs/ Monitore/Beamer
- EDID-Management: Auto/Copy/ Downscaler
- Stromversorgung via Micro USB Kabel (inklusive)
- Max. Auflösung: 4K/60Hz (4:4:4)
- Video-Bandbreite: 18 Gbps
- Unterstützt High Dynamic Range (HDR)
- Unterstützt HDCP 2.2
- Unterstützt Deep Color (36 bit)
- HDMI 2.0

DS-55336 | EAN 4016032495574 | 1x2 HDMI Splitter, 4K/60Hz HDCP 2.2, EDID Control

DIGITUS® 4K HDMI Switch

3x1

3x1 HDMI Switch, 4K/60Hz HDCP 2.2

Erweitern Sie Ihren TV/Monitor um zusätzliche HDMI-Anschlüsse - Bequemes Wechseln zwischen den Signalquellen ohne Umstecken



Technische Details

- Bequemes Wechseln zwischen 3 Signalquellen via Fernbedienung, am Gerät selbst oder via automatischer Erkennung
- Zusätzliche HDMI-Anschlüsse für Ihr Ausgabegerät - 3 Signalquellen über nur 1 HDMI Anschluss/Kabel am Bildschirm
- Stromversorgung via Micro USB Kabel (inklusive)
- Max. Auflösung: 4K/60Hz
- Video-Bandbreite: 18 Gbps
- Unterstützt High Dynamic Range (HDR)
- Unterstützt HDCP 2.2
- Unterstützt CEC (Consumer Electronics Control)
- Unterstützt Deep Color (36 bit)
- HDMI 2.0

DS-55331 | EAN 4016032495529 | 3x1 HDMI Switch, 4K/60Hz HDCP 2.2

DIGITUS® 4K HDMI Switch

5x1

5x1 HDMI Switch, 4K/60Hz HDCP 2.2

Erweitern Sie Ihren TV/Monitor um zusätzliche HDMI-Anschlüsse - Bequemes Wechseln zwischen den Signalquellen ohne Umstecken



Technische Details

- Bequemes Wechseln zwischen 5 Signalquellen via Fernbedienung, am Gerät selbst oder via automatischer Erkennung
- Zusätzliche HDMI-Anschlüsse für Ihr Ausgabegerät - 5 Signalquellen über nur 1 HDMI Anschluss/Kabel am Bildschirm
- Stromversorgung via Micro USB Kabel (inklusive)
- Max. Auflösung: 4K/60Hz
- Video-Bandbreite: 18 Gbps
- Unterstützt High Dynamic Range (HDR)
- Unterstützt HDCP 2.2
- Unterstützt CEC (Consumer Electronics Control)
- Unterstützt Deep Color (36 bit)
- HDMI 2.0

DS-55332 | EAN 4016032495536 | 4K HDMI Switch, 5x1

DIGITUS® 4K HDMI Switch

3x1

3x1 HDMI Switch, 8K/60Hz (4:4:4), HDR, HDCP 2.3

Erweitern Sie Ihren TV/Monitor um zusätzliche HDMI-Anschlüsse - Bequemes Wechseln zwischen den Signalquellen ohne Umstecken



Technische Details

- Bequemes Wechseln zwischen 3 Signalquellen via Fernbedienung, am Gerät selbst oder via automatischer Erkennung
- Zusätzliche HDMI-Anschlüsse für Ihr Ausgabegerät - 3 Signalquellen über nur 1 HDMI Anschluss/Kabel am Bildschirm
- Stromversorgung via USB-C Kabel (inklusive)
- Max. Auflösung: 8K/60Hz (4:4:4)
- Video-Bandbreite: 48 Gbps
- Unterstützt High Dynamic Range (HDR)
- Unterstützt HDCP 2.3
- Unterstützt CEC (Consumer Electronics Control)
- Unterstützt Deep Color (36 bit)
- HDMI 2.1

DS-55333 | EAN 4016032495543 | 3x1 HDMI Switch, 8K/60Hz HDCP 2.3

DIGITUS® 8K HDMI Switch

5x1

5x1 HDMI Switch, 8K/60Hz (4:4:4), HDR, HDCP2.3

Erweitern Sie Ihren TV/Monitor um zusätzliche HDMI-Anschlüsse - Bequemes Wechseln zwischen den Signalquellen ohne Umstecken



Technische Details

- Bequemes Wechseln zwischen 5 Signalquellen via Fernbedienung, am Gerät selbst oder via automatischer Erkennung
- Zusätzliche HDMI-Anschlüsse für Ihr Ausgabegerät - 5 Signalquellen über nur 1 HDMI Anschluss/Kabel am Bildschirm
- Stromversorgung via USB-C Kabel (inklusive)
- Max. Auflösung: 8K/60Hz (4:4:4)
- Video-Bandbreite: 48 Gbps
- Unterstützt High Dynamic Range (HDR)
- Unterstützt HDCP 2.3
- Unterstützt CEC (Consumer Electronics Control)
- Unterstützt Deep Color (36 bit)
- HDMI 2.1

DS-55334 | EAN 4016032495550 | 5x1 HDMI Switch, 8K/60Hz (4:4:4), HDR, HDCP2.3

DIGITUS® 8K HDMI Switch

4x1

4x1 HDMI Switch, 8K/60Hz (4:4:4), Toslink, Stereo, EDID Control

Erweitern Sie Ihren TV/Monitor um zusätzliche HDMI-Anschlüsse - Bequemes Wechseln zwischen den Signalquellen ohne Umstecken & zusätzlicher Audio-Extractor: Toslink / Stereo (3,5 mm) zur separaten Wiedergabe des Audio-Signals



Technische Details

- Bequemes Wechseln zwischen 4 Signalquellen via Fernbedienung, am Gerät selbst oder via automatischer Erkennung
- Audio-Extractor: Toslink / Stereo (3,5 mm) - Auskopplung und separate Wiedergabe des Audio-Signals
- EDID-Umschalter / Management
- Max. Auflösung: 8K/60Hz (4:4:4)
- Video-Bandbreite: 48 Gbps
- Unterstützt High Dynamic Range (HDR)
- Unterstützt HDCP 2.3
- Unterstützt CEC (Consumer Electronics Control)
- Unterstützt Deep Color (36 bit)
- HDMI 2.1

DS-55335 | EAN 4016032495567 | 4x1 HDMI Switch, 8K/60Hz (4:4:4), Toslink, Stereo, EDID Control

DIGITUS® 4x2 HDMI Matrix Switch / Multi-Viewer

4K/30Hz

4x2 HDMI Matrix / Multi-Viewer, 4K/30Hz SPDIF, Stereo, RS232

Wechseln Sie bequem zwischen bis zu 4 HDMI-Quellen und 2 Wiedergabegeräten verteilen Sie Ihre Medien-Inhalte unabhängig von einander / Multi-Viewer bietet 6 Modi zur individuellen Darstellung der Quellen (Split-Screen, PIP)



Technische Details

- Wechseln zwischen bis zu 4 HDMI-Quellen und 2 Wiedergabegeräten per Fernbedienung, am Gerät selbst oder via RS232-Steuerung
- Multi-Viewer: 6 Modi zur individuellen Darstellung der Quellen an HDMI-Ausgang A (primär) oder an HDMI-Ausgang A & B zeitgleich (sekundär) per Fernbedienung oder am Gerät selbst
- Audio-Extractor: Toslink / Stereo (3,5 mm) - Auskopplung / separate Wiedergabe des Audiosignals
- Max. Auflösung: 4K/30Hz
- RS232-Steuerung über Micro USB-Anschluss
- Scaler (Umschalter) - Anpassung der HDMI-Ausgabeauflösung (1080p, 1600p, 4K/30Hz)
- Separater Ein-/Ausschalter
- Video-Bandbreite: 10,2 Gbps
- HDCP 1.4
- HDMI 1.4

DS-55345 | EAN 4016032495659 | 4x2 HDMI Matrix / Multi-Viewer, 4K/30Hz SPDIF, Stereo, RS232



DIGITUS® USB 4.0/4 Typ-C Anschlusskabel

USB 4.0 Anschlusskabel, Type-C to Type-C max. res. 8K@60Hz, 4K@60Hz, PD3.1, 40Gbits/s, 1m, bl

Das USB4 Kabel ist ein Allrounder und unterstützt folgende Übertragungsarten: Audio/Video/ Datenübertragung/Ladefunktion

Längen: 1m; 3m



Technische Details

- Schnelle Datenübertragungsraten bis zu 40 Gbits/s - Überträgt Musik, Bilder, Filme und Serien in Sekunden
- Unterstützt eine Ladeleistung von 240W und entspricht der neuen Ladetechnologie

- USB Power Delivery Revision 3.1 (PD 3.1) mit 48V, 5A und 240W
- Unterstützt Ultra HD 8K (7680 x 4320 Pixel bei 60Hz). Ideal, um HD-Filme, Serien und

- Videos in beeindruckender Auflösung und Bildqualität zu genießen.
- Abwärtskompatibel zu Thunderbolt 3, USB 3.2, USB 3.1 und USB 2.0

AK-300343-008-S | EAN 4016032481089 | USB 4.0 Anschlusskabel, Type-C to Type-C max. res. 8K@60Hz, 4K@60Hz, PD3.1, 40Gbits/s

DB-300443-XXX-S | EAN 4016032485889 | USB 4 Anschlusskabel, TypeC to TypeC, AI-Housing PP braid 8K@60Hz, 4K@60Hz, PD3.1

DIGITUS® USB-C Silikon Anschlusskabel 0,5m; 1m; 2m

USB-C Silikon Ladekabel, USB-A - USB-C 0,5m, USB 2.0, 60W, Schwarz

Schnelles Laden und Synchronisieren mit dem hochwertigen und weichen Silikon-Anschlusskabel

Längen: 0,5m; 1m; 2m



Technische Details

- Weiches und hochwertiges Silikon-Gel-Material für Langlebigkeit und Flexibilität. Bis zu 25x haltbarer als Standardkabel.
- Kaum Verwicklungen und Knicken: Das Kabel bleibt selbst nach häufigem Biegen, Verdrehen und Knicken frei von

- Verwicklungen, was Ihnen eine stressfreie Nutzung ermöglicht.
- Hervorragende Haltbarkeit: Mit einer geschätzten Lebensdauer von bis zu 25.000 Biegungen ist unser Kabel äußerst strapazierfähig und bleibt selbst bei

- intensiver Nutzung zuverlässig.
- Inklusive Kabelbinder/Kabelschleife für eine saubere und ordentliche Aufbewahrung.
- Übertragungsgeschwindigkeit bis zu 480MB/s (USB 2.0)

AK-300340-XXX-S | EAN 4016032495437 | USB-C Silikon Ladekabel, USB-A - USB-C 0,5m, USB 2.0, 60W, Schwarz

AK-300340-XXX-W | EAN 4016032495444 | USB-C Silikon Ladekabel, USB-A - USB-C 0,5m, USB 2.0, 60W, Weiß



SCANNE MICH

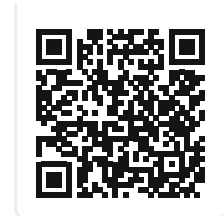

DIGITUS® Produktübersichtstabellen

PRODUKTVERGLEICHE LEICHT GEMACHT!

Wir haben unser umfangreiches Sortiment an Produktkategorien nun in Vergleichstabellen zusammengefasst, die Ihnen einen schnellen Überblick über die Funktionen und Details bieten. Übrigens: Die Vergleichstabelle finden Sie natürlich auch auf der jeweiligen Produktseite. Um sie anzusehen, scrollen

Sie im Webshop bis zum Ende der Produktdetailseite und laden Sie das PDF aus dem Download-Bereich herunter.

Unsere Matrix-Übersichten stehen unter anderem in den folgenden Kategorien als PDF-Dateien zum Download bereit:



DIGITUS® USB-C Silikon Anschlusskabel 0,5m; 1m; 2m

USB-C Silikon Ladekabel, USB-C - USB-C 1m, USB 2.0, 60W

Schnelles Laden und Synchronisieren mit dem hochwertigen und weichen Silikon-Anschlusskabel

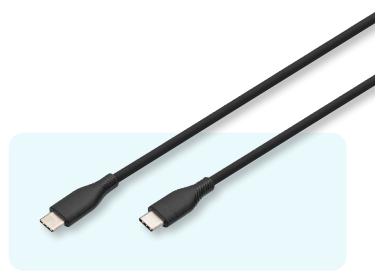

Längen: 0,5m; 1m; 2m



Technische Details

- Weiches und hochwertiges Silikon-Gel-Material für Langlebigkeit und Flexibilität. Bis zu 25x haltbarer als Standardkabel.
- Kaum Verwicklungen und Knicken: Das Kabel bleibt selbst nach häufigem Biegen, Verdrehen und Knicken frei von Verwicklungen, was Ihnen eine stressfreie Nutzung ermöglicht.
- Hervorragende Haltbarkeit: Mit einer geschätzten Lebensdauer von bis zu 25.000 Biegungen ist unser Kabel äußerst strapazierfähig und bleibt selbst bei intensiver Nutzung zuverlässig.
- Inklusive Kabelbinder/Kabelschleife für eine saubere und ordentliche Aufbewahrung.
- Übertragungsgeschwindigkeit bis zu 480MB/s (USB 2.0)
- Unterstützt die USB Power-Delivery-Funktion mit 20V, 3A und 60W

AK-300341-XXX-S | EAN 4016032495437 | USB-C Silikon Ladekabel, USB-C - USB-C 1m, USB 2.0, 60W, Schwarz

AK-300341-XXX-W | EAN 4016032495802 | USB-C Silikon Ladekabel, USB-C - USB-C 1m, USB 2.0, 60W, Weiß

DIGITUS® Lightning Silikon Anschlusskabel USB-A - Lightning

USB Silikon Ladekabel, USB-A - Lightning 2m, USB 2.0, 12W

Schnelles Laden und Synchronisieren mit dem hochwertigen und weichen Silikon-Anschlusskabel



Längen: 0,5m; 1m; 2m



Technische Details

- Weiches und hochwertiges Silikon-Gel-Material für Langlebigkeit und Flexibilität. Bis zu 25x haltbarer als Standardkabel.
- Kaum Verwicklungen und Knicken: Das Kabel bleibt selbst nach häufigem Biegen, Verdrehen und Knicken frei von Verwicklungen, was Ihnen eine stressfreie Nutzung ermöglicht.
- Hervorragende Haltbarkeit: Mit einer geschätzten Lebensdauer von bis zu 25.000 Biegungen ist unser Kabel äußerst strapazierfähig und bleibt selbst bei intensiver Nutzung zuverlässig.
- Inklusive Kabelbinder/Kabelschleife für eine saubere und ordentliche Aufbewahrung

AK-600108-XXX-S | EAN 4016032495871 | USB Silikon Ladekabel, USB-A - Lightning 2m, USB 2.0, 12W, Schwarz

AK-600108-XXX-W | EAN 4016032495871 | USB Silikon Ladekabel, USB-A - Lightning 2m, USB 2.0, 12W, Weiß



DIGITUS® Lightning Silikon Anschlusskabel USB-C - Lightning

USB Silikon Ladekabel, USB-C - Lightning 0,5m, USB 2.0, 60W

Schnelles Laden und Synchronisieren mit dem hochwertigen und weichen Silikon-Anschlusskabel



Längen: 0,5m; 1m; 2m



Technische Details

- Weiches und hochwertiges Silikon-Gel-Material für Langlebigkeit und Flexibilität. Bis zu 25x haltbarer als Standardkabel.
- Kaum Verwicklungen und Knicken: Das Kabel bleibt selbst nach häufigem Biegen, Verdrehen und Knicken frei von Verwicklungen, was Ihnen eine stressfreie Nutzung ermöglicht.
- Hervorragende Haltbarkeit: Mit einer geschätzten Lebensdauer von bis zu 25.000 Biegungen ist unser Kabel äußerst strapazierfähig und bleibt selbst bei intensiver Nutzung zuverlässig.
- Inklusive Kabelbinder/Kabelschleufe für eine saubere und ordentliche Aufbewahrung.

AK-600110-XXX-S | EAN 4016032495949 | USB Silikon Ladekabel, USB-C - Lightning 0,5m, USB 2.0, 60W, Schwarz

AK-600108-XXX-W | EAN 4016032495956 | USB Silikon Ladekabel, USB-C - Lightning 0,5m, USB 2.0, 60W, Weiß

DIGITUS® USB Silikon Kabel USB 10 Gbit/s, 0,5m; 1m; 2m

USB Silikon Verbindungskabel, USB-C - USB-C 0,5m, USB 3.2 Gen2, 10G, 4K, 100W

Schnelles Laden und Synchronisieren mit dem hochwertigen und weichen Silikon-Anschlusskabel. Mit der USB-Version USB 3.2 Gen2 ist eine 4K Videoübertragung möglich



Längen: 1m; 3m



Technische Details

- Weiches und hochwertiges Silikon-Gel-Material für Langlebigkeit und Flexibilität. Bis zu 25x haltbarer als Standardkabel.
- Kaum Verwicklungen und Knicken: Das Kabel bleibt selbst nach häufigem Biegen, Verdrehen und Knicken frei von Verwicklungen, was Ihnen eine stressfreie Nutzung ermöglicht.
- Hervorragende Haltbarkeit: Mit einer geschätzten Lebensdauer von bis zu 10.000 Biegungen ist unser Kabel äußerst strapazierfähig und bleibt selbst bei intensiver Nutzung zuverlässig.
- Inklusive Kabelbinder/Kabelschleufe für eine saubere und ordentliche Aufbewahrung.
- Übertragungsgeschwindigkeit bis zu 10 Gbps (USB 3.2 Gen2)
- Unterstützt die USB Power-Delivery-Funktion mit 20V, 5A und 100W

AK-300342-XXX-S | EAN 4016032496069 | USB Silikon Verbindungskabel, USB-C - USB-C 0,5m, USB 3.2 Gen2, 10G, 4K, 100W, Schwarz

DIGITUS® USB Silikon Kabel USB 40Gbps, 0,5m; 1m; 2m

USB Silikon Verbindungskabel, USB-C - USB-C 0,5m, USB4 Gen3, 40G, 240W, 8K

Schnelles Laden und Synchronisieren mit dem hochwertigen und weichen Silikon-Anschlusskabel. Mit der USB-Version USB4 Gen3 ist eine 8K Videoübertragung möglich

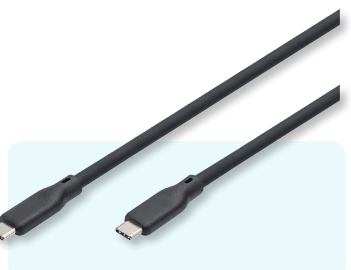

Längen: 0,5m; 1m; 2m



Technische Details

- Weiches und hochwertiges Silikon-Gel-Material für Langlebigkeit und Flexibilität. Bis zu 25x haltbarer als Standardkabel.
- Kaum Verwicklungen und Knicken: Das Kabel bleibt selbst nach häufigem Biegen, Verdrehen und Knicken frei von Verwicklungen, was Ihnen eine stressfreie Nutzung ermöglicht.
- Hervorragende Haltbarkeit: Mit einer geschätzten Lebensdauer von bis zu 10.000 Biegungen ist unser Kabel äußerst strapazierfähig und bleibt selbst bei intensiver Nutzung zuverlässig.
- Inklusive Kabelbinder/Kabelschleufe für eine saubere und ordentliche Aufbewahrung.
- Übertragungsgeschwindigkeit bis zu 40 Gbps (USB 4.0 Gen3)
- Unterstützt die USB Power-Delivery-Funktion mit 48V, 5A und 240W

AK-300344-XXX-S | EAN 4016032496090 | USB Silikon Verbindungskabel, USB-C - USB-C 0,5m, USB4 Gen3, 40G, 240W, 8K, Schwarz



DIGITUS® USB Type-C USB Type-C AOC AOC AV Kabel

HDMI AOC Hybrid Glasfaserkabel Typ USB C-USB
C St/St, 10,0m, UHD 4K, 4K@60Hz, USB 3.1, sw

Übertragung von unkomprimierten Video- und
Audiosignalen in UHD 4K Auflösung mit 21,6 Gbps
Bandbreite

Längen: 10m; 15m; 20m



Technische Details

- Das aktive USB Typ - C AOC AV-Anschlusskabelauf basiert auf einer Hybrid-Konstruktion aus Kupfer- & Glasfaser-Leitungen und ermöglicht so Bandbreiten von bis zu 21,6 Gbits/s.
- Das flexible und zugleich robuste Kabel zeichnet sich zudem durch geringe Biegeradien und eine sehr gute Übertragung unkomprimierter Audio und Video Inhalte über längere Distanzen aus.
- Weitere Vorteile der Hybrid-Glasfaser-Kabel sind der sehr geringe Biegeradius und das geringe Eigengewicht, ohne dass die hohe Bildqualität und Installation per Plug & Play darunter leiden

AK-330160-XXX-S | EAN 4016032482611 | HDMI AOC Hybrid Glasfaserkabel Typ USB C-USB C St/St, 10,0m, UHD 4K, 4K@60Hz, USB 3.1, sw

DIGITUS® USB Type-C Gen 2 Adapter- / Konverterkabel Type-C to DP

USB Typ-C Adapterkabel, Typ-C auf DP St/St,
2,0m, 4K/60Hz, 32,4 GB, sw, Gold

Schließen Sie Ihr USB-C-Gerät direkt an einen
Monitor, Fernseher oder Beamer an - Sie benötigen
keinen zusätzlichen Adapter



Technische Details

- Ihr mit USB-C ausgestattetes Gerät muss den Videomodus unterstützen (DP Alt Mode), um mit diesem Adapter- / Konverterkabel kompatibel zu sein.
- Die Videoausgabefähigkeit hängt von der Grafikkarte Ihres Notebooks und des angeschlossenen Monitors ab.
- Einige Bildschirme schränken auch die verfügbare Auflösung ein.
- Unterstützt bis zu 4K/2K mit 60Hz
- Unterstützung digitaler Audio-Übertragung in Stereo
- Datentransferrate bis zu 32,4 Gbits/s
- Type-C-Stecker beidseitig verwendbar
- Umgehen Sie herkömmliche Adapter mit einem Plug-and-Play Adapter- / Konverterkabel, das keine externe Stromversorgung benötigt.

AK-300333-XXX-S | EAN 4016032451365 | USB Typ-C Adapterkabel, Typ-C auf DP St/St, 2,0m, 4K/60Hz, 32,4 GB, sw,Gold

DIGITUS® 16K DisplayPort Anschlusskabel Version 2.1, 80G

Premium DisplayPort Anschlusskabel, Typ DP St/St, 1.0m, Alu Gehäuse, UHD 8K, DP 2.1, sw

Unterstützte Videoformate: 16K @ 60 Hz, 8K @ 120 Hz, 4K @ 240 Hz, 2K @ 240 Hz



Längen: 0,5m; 1m; 2m



Technische Details

- Verbindet PC/Computer, Notebook oder Grafikkarte zum Gaming mit DP-fähigen Geräten wie Fernsehern, Bildschirmen, Monitoren, Projektoren, Displays
- Unterstützte Videoformate: 16K @ 60 Hz, 8K @ 120 Hz, 4K @ 240 Hz, 2K @ 240 Hz
- Abwärtskompatibel mit den DP-Standards 2.0, 1.4, 1.3 und 1.2
- Signalübertragungsrate bis zu 80Gbps
- Vergoldete Stecker für eine optimale Signalqualität und Korrosionsschutz
- Elegantes Design dank Aluminiumgehäuse und Nylongeflecht für optimale Qualität und Schutz

DB-340111-XXX-S | EAN 4016032491187 | Premium DisplayPort Anschlusskabel, Typ DP St/St, 1.0m, Alu Gehäuse, UHD 8K, DP 2.1, sw

DIGITUS® 8K DisplayPort Anschlusskabel 1.4 Version

Premium-DisplayPort-Anschlusskabel, Typ DP M/M, 3,0 m, Aluminiumgehäuse, vergoldet, UHD 8K, DP 1.4, schwarz

Das DIGITUS® 8K DisplayPort Anschlusskabel 1.4 Version erfüllt bereits die Anforderungen zukünftiger hochauflösender Geräte (TV, Beamer, Monitor) der nächsten Generation. Ultimatives 8K Erlebnis mit Ultra-HD II Auflösungen bis zu 7680 x 4320 Pixel

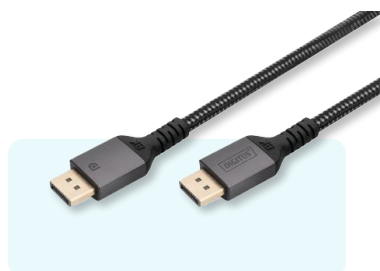

Längen: 1m; 3m



Technische Details

- DisplayPort Stecker auf DisplayPort Stecker
- Verbindet PC/Computer, Laptop, Notebook oder Grafikkarte für Gaming mit DP-fähigen Geräten wie Fernseher, Bildschirm, Monitor, Projektor/Beamer, Display
- Unterstützt die Videoformate 4K/2K@120Hz, 5K@60Hz oder 8K@60Hz und Auflösungen von 3840 x 2160p, 5120 x 2880p und 7680 x 4320p - Ermöglicht zudem eine Farbtiefe von 24-Bit
- Kompatibel zu den DP-Standards 1.4, 1.3 und 1.2
- Die vergoldeten Präzisionsstecker sorgen für optimale Signalqualität und Schutz vor Korrosion
- Mit dem Aluminiumgehäuse und dem Nylon Geflecht bietet das Kabel höchste Qualität und Schutz.

AK-3003331-XXX-S | EAN 4016032481232 | Premium DisplayPort Anschlusskabel, Typ DP St/St, 1.0m, AluGehäuse, vergoldet, UHD 8K, DP 1.4

DIGITUS® 8K HDMI Ultra High Speed Anschlusskabel

HDMI Ultra Premium High Speed Verbindungskabel, A St/St, 1.0m, Alu Gehäuse, UHD, 8K@60Hz, Gold, sw

Das DIGITUS® 8K HDMI Ultra High Speed Anschlusskabel erfüllt bereits die Anforderungen zukünftiger hochauflösender Geräte (TV, Beamer, Monitor) der nächsten Generation mit höheren Auflösungen, höheren Datenraten und höheren Bildwiederholraten

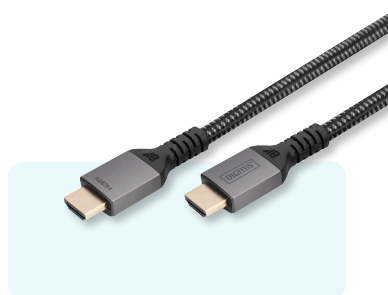

Längen: 1m; 2m; 3m



Technische Details

- HDMI Stecker auf HDMI Stecker
- Ermöglicht ein ultimatives 8K Erlebnis mit Ultra-HD-2 Auflösungen bis zu 7.680 x 4.320 Pixel (Unterstützt mit HDR) und High-Speed Geschwindigkeit bei einer Bildwiederholrate von 60-Hz (4K mit 120Hz)
- Die 3D Signalübertragung ermöglicht in Kombination mit der Dolby TrueHD-Unterstützung ein einmaliges Heimkino Erlebnis, perfekt für Netflix, Disney+, Sky, Amazon Prime Video oder DAZN
- Das Kabel unterstützt ARC (Audio Return Channel) zur bidirektionalen Audioübertragung, sowie CEC (Consumer Electronic Control)
- Das digitale Verschlüsselungssystem HDCP schützt die Übertragung von Audio- und Videodateien vor Fremdeinflüssen - Lip-Sync verspricht eine perfekte Lippsynchronisation, nie wieder zeitversetzte Tonausgabe
- Die vergoldeten Präzisionsstecker sorgen für optimale Signalqualität und Schutz vor Korrosion

DB-330200-XXX-S | EAN 4016032481201 | HDMI Ultra Premium High Speed Verbindungskabel, A St/St, 1.0m, Alu Gehäuse, UHD, 8K@60Hz



DIGITUS® HDMI AOC Hybrid Glasfaserkabel UHD, 4K, 8K

HDMI AOC Verbindungskabel, Typ A St/St, 10.0m,
Ultra HD, 4K@60 Hz, Gold, sw

Übertragung von unkomprimierten Video- und
Audiosignalen auf 10 m in UHD 4K Auflösung mit 18
Gbps Bandbreite

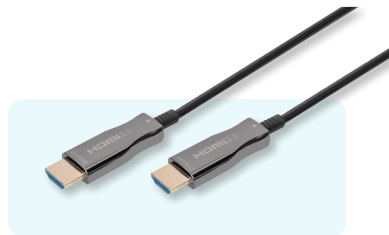

Längen: 10m; 15m; 20m; 30m



Technische Details

- Aktive Glasfaser-Übertragung mit bis zu 18Gbps
- Auflösungen bis zu 4K@60Hz
- Überträgt unkomprimierte HDMI® Video- und Audiosignale über eine Distanz von 10 m
- Flexibel zu verlegen mit sehr engem Biegeradius
- Kompaktes Kabel mit geringem Durchmesser
- Unempfindlich gegen elektromagnetische Störungen (EMI)
- Unterstützt HDR10 (High Dynamic Range)
- Entspricht dem HDMI-Standard 2.0b (abwärtskompatibel)
- Hybrid-Konstruktion aus Glasfaser- und Kupferadern
- Einfache Plug and Play Installation

AK-330125-XXX-S | HDMI AOC Verbindungskabel, Typ A St/St, Ultra HD, 4K@60 Hz, gold, sw

AK-330126-XXX-S | HDMI AOC Verbindungskabel, Typ A M/M, Ultra HD, 8K@60 Hz, gold, sw

AK-340107-XXX-S | DisplayPort AOC Connection Cable M/M, UHD 8K, 8K@60Hz, DP 1.4, Gold

DIGITUS® SATA Anschlusskabel

SATA Anschlusskabel, L-Typ, m/ Verschluss Bu/Bu,
0.3m, gerade, SATA II/III, Rot

Mit Verriegelung für eine gesicherte
Steckverbindung

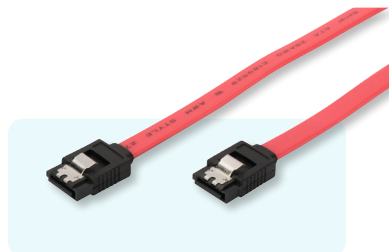

Längen: 0,3m; 0,5m

Technische Details

- Kompatibel zum Serial ATA Standard
- 7-adriges Kabel, UL21149
- Endstücke genietet
- Sorgt für eine sichere Verbindung zwischen Festplatte und Mainboard
- Sorgt für eine sichere Verbindung zwischen Festplatte und Mainboard

AK-400102-XXX-R | EAN 4016032299943 | SATA Anschlusskabel, L-Typ, m/ Verschluss Bu/Bu, 0.3m, gerade, SATA II/III, Rot

DIGITUS® Datentransfer Verlängerungskabel D-Sub9/M - D-Sub9/F

Längen: 2m; 3m; 5m; 10m

Datentransfer Verlängerungskabel, D-Sub9 St/
Bu, 2.0m, Seriell, vergossen, Beige

Ermöglicht eine sichere und stabile Verbindung

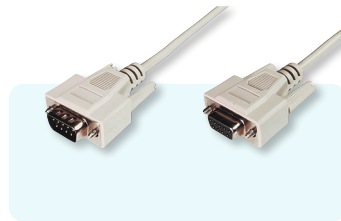

Technische Details

- Die zusätzliche Schraub-Verbindung sowohl am Ein- als auch am Ausgang sorgt beim professionellen Einsatz für maximale Sicherheit.
- Drehen Sie einfach den Schraubverschluss in die vorgesehene Buchse - fertig
- Unachtsames Entfernen des D-Sub Steckers ist nicht mehr möglich.

AK-610203-XXX-E | Datentransfer Verlängerungskabel, D-Sub9 St/Bu, 2.0m, Seriell, vergossen, Beige

TEILEN, PRÄSENTIEREN UND ZUSAMMENARBEITEN DRAHTLOSE SIGNALVERTEILUNG

Die Präsentationslösungen von DIGITUS® ermöglichen die drahtlose Übertragung von Bildschirminhalten und eignen sich ideal für den Einsatz in Besprechungs- und Konferenzräumen. Entdecken Sie unsere verschiedenen Sets für unterschiedliche Anforderungen.

Mehr erfahren



DIGITUS® Aktives USB 3.2 Gen1 5G Verlängerungskabel USB-C - USB-C

Die DIGITUS® USB 3.2 Gen1 Aktiv-Verlängerung verlängert die Kabellänge eines USB 3.2 - Gerätes um 10m und gewährleistet über die gesamte Länge eine schnelle Datentransferrate von 5 Gbits/s.

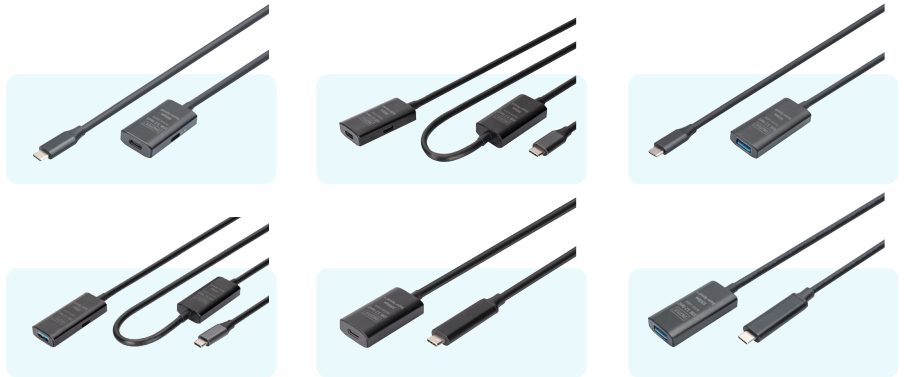

Technische Details

- Erweitert die maximal zulässige USB-Kabellänge um 10 m
- Anschluss 1: USB-C Stecker
- Anschluss 2: USB-A Buchse
- Datentransferraten: bis zu 5 Gbits/s (USB 3.2 Gen1, Super Speed)
- Erfüllt die USB 3.2 Gen1 Spezifikation, abwärtskompatibel zu USB 2.0 / 1.1
- Unterstützt USB Low Speed (1.5 Mbit/s), Full Speed (12 Mbit/s), High Speed (480 Mbit/s), Super Speed (5 Gbits/s)
- Signalverstärkung: Integrierter aktiver Signalverstärker, zusätzliche USB-C - Stromversorgung

DA-73108 | EAN 4016032497387 | Aktives USB-C Verlängerungskabel, 5m 5G, USB 3.2 Gen1, USB-C - USB-C (M/F)

DA-73109 | EAN 4016032497394 | Aktives USB-C Verlängerungskabel, 10m 5G, USB 3.2 Gen1, USB-C - USB-C (M/F)

DA-73110 | EAN 4016032497400 | Aktives USB-C Verlängerungskabel, 5m 5G, USB 3.2 Gen1, USB-C - USB-A (M/F)

DA-73111 | EAN 4016032497417 | Aktives USB-C Verlängerungskabel, 10m 5G, USB 3.2 Gen1, USB-C - USB-A (M/F)

DA-73112 | EAN 4016032497424 | Aktives USB-C Verlängerungskabel, 5m 10G, USB 3.2 Gen2, USB-C - USB-C (M/F)

DA-73113 | EAN 4016032497431 | Aktives USB-C Verlängerungskabel, 5m 10G, USB 3.2 Gen2, USB-C - USB-A (M/F)



DIGITUS® Flachband Telefon Installationskabel

**Modulares Flachbandkabel, 8-adrig Länge
100 M, AWG 26, CCA, sw**



Technische Details

- Modulkabel ungeschirmt, AWG26
- 100m per Rolle
- Farbe: Schwarz mit farbig kodierten Leitungen
- Andere Lauflängen per Rolle, Ausführungen und Farben auf Anfrage

AK-460702-100-S | EAN 4016032329879 | Modulares Flachbandkabel, 8-adrig Länge 100 M, AWG 26, CCA, sw

AK-460700-100-S | EAN 4016032329855 | Modulares Flachbandkabel, 4-adrig Länge 100 M, AWG 26, CCA, sw

AK-460701-100-S | EAN 4016032329862 | Modulares Flachbandkabel, 6-adrig Länge 100 M, AWG 26, CCA, sw

DIGITUS® IP-Modul Für KVM-Switche

**IP-Modul für KVM-Switche für DS-23200-
2, DS-23000-2, Fernbedienung**

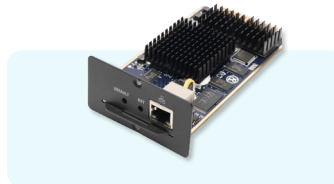

Technische Details

- Remote-KVM (Tastatur, Monitor, Maus) Zugriff über IP
- Fernzugriff über LAN, WAN oder Internet
- Volle Kontrolle unter allen Betriebssystemen, in BIOS-Einstellungen, während des Bootens oder bei Blue Screens
- Remote Port Selection Switch
- Fernwartung über Web-Interface
- DES-Verschlüsselung für alle übertragenen Daten
- IP-Zugriff mit 10/100/1000MB/s über LAN

DS-51000-1 | EAN 4016032430018 | IP-Modul für KVM-Switche für DS-23200-2, DS-23000-2, Fernbedienung



DIGITUS® Dual Monitorhalterung Tisch-Klemmhalterung

Dualmonitor Tisch-Klemmhalterung,
15-27", schwarz max. Belastbarkeit
2x8Kg, VESA max100x100

Universal Dual Monitor Ständer mit
Klemmbefestigung bis 69cm (27")

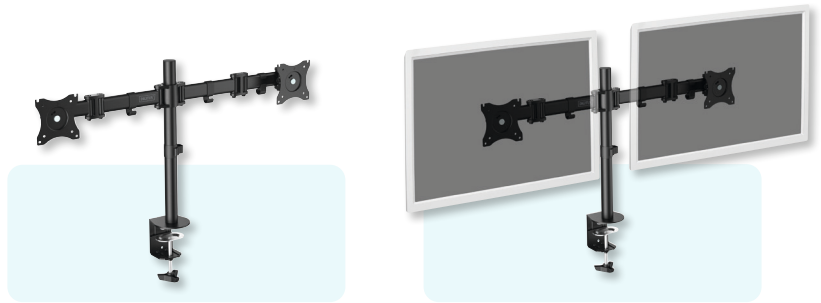

Technische Details

- Geeignet für VESA Normabstände 75 x 75 und 100 x 100 mm
- Für Tischplatten bis zu 7,5cm
- Für Monitore bis 69cm (27") und 16kg Maximalgewicht
- Separate Höheneinstellung um 15mm zur perfekten Ausrichtung Ihrer Monitore
- Frei einstellbarer vertikaler Neigungswinkel bis zu 45 Grad

DA-90349 | EAN 4016032382676 | Dualmonitor Tisch-Klemmhalterung, 15-27", schwarz max. Belastbarkeit 2x8Kg, VESA max100x100

DIGITUS® Dual Monitorhalterung Vollbewegliche Tischhalterung

Dual Monitorhalterung, 2x 45", 2x 20 kg
Mechanische Feder, VESA: 75x75, 100x100,
Schwarz

Vollbewegliche Tischhalterung für 2 Bildschirme
bis zu 45" mit einer maximalen Gewichtskapazität
von 2x 20 kg - geeignet für Flachbildschirme als
auch für Curved Displays



Technische Details

- Maximale Monitorgröße: 45"
- Maximale Traglast: 20 kg
- Mechanische Feder mit Spannungseinstellung
- VESA-Kompatibilität: 75x75, 100x100
- Geeignet für Flat und Curved Monitore
- Neigen des Monitors: 70° (+ 50° bis -20°)
- Schwenken des Monitors: 180° (+90° bis -90°)
- Drehen des Monitors: 360° (+180° bis -180°)
- Voller Armauszug: 54,5 cm
- Befestigungsart: Klemmhalter oder Tischdurchführung
- Empfohlene Tischplattenstärke: Klemme: 10 - 80 mm, Tischdurchführung: 10 - 35 mm

DA-90474 | EAN 4016032505921 | Dual Monitorhalterung, 2x 45", 2x 20 kg Mechanische Feder, VESA: 75x75, 100x100, Schwarz

DIGITUS® Dual Monitorhalterung Tisch-Klemmhalterung

Dual Monitor Klemmhalterung 15-32", 2x 8 kg
(max.), Schwarz

Die Desktophalterung bietet Ihnen die
Möglichkeit, Monitore von 15" - 32" individuell
auszurichten. Schwenken, Neigen, Drehen und
die Höhenverstellung des Monitors ist möglich.
Mit Quick-Release-Funktion für leichte Montage



Technische Details

- Ergonomisch perfekt angepasste Monitorposition für alle Körpergrößen
- Für Monitore von 15" bis 32" (VESA 75 / 100), bis 8 kg (pro Monitor)
- Monitore sind schwenkbar, neigbar, drehbar und höhenverstellbar
- Einfach Installation durch Klemmbefestigung am Schreibtisch
- Quick-Release-Funktion (Schnellverschluss) - ermöglicht schnelles Anbringen oder Entfernen des Monitors
- Platzsparendes Design mit Kabelmanagement
- Für Flat- und Curved-Displays geeignet

DA-90400 | EAN 4016032465348 | Dual Monitor Klemmhalterung 15-32", 2x 8 kg (max.), Schwarz

DIGITUS® Pop-Out Video Monitor Wall Monitorhalterung, 45-70"

**Pop-out Video-Wandhalterung 45-70"
Bildschirmgröße, 70 kg max, Anti-Diebstahlloc**

Pop-Out-Funktion: bietet schnellen Zugang für Installation und Wartung und erlaubt eine präzise Ausrichtung Ihrer Videowände



Technische Details

- Pop-Out-Funktion - Schneller Zugang für Installation und Wartung
- Unterstützte Bildschirmgrößen: 45" - 70"
- Maximale Traglast: 70 kg
- Feinjustierung: Tiefe 20 mm / Höhe 25 mm
- Neigungsbereich: +4° bis -2° / Bildschirm-Level: +3° bis -3°
- VESA-Kompatibilität: 200x200, 300x200, 300x300, 400x200, 400x300, 400x400, 600x400
- Präzise Display-Ausrichtung: Höhen-/Tiefenanpassung
- Schnellverriegelung: Verriegelt/entriegelt das Display
- Pop-Out Lock System: sorgt für Sicherheit, indem es die Möglichkeit eines versehentlichen Herausspringens verhindert
- Anti-Diebstahl-Sicherungsloch: für zusätzliche Sicherheit gegen ungewolltes Entfernen (zusätzliches Vorhängeschloss erforderlich)

DA-90446 | EAN 4016032481935 | Pop-out Video-Wandhalterung 45-70" Bildschirmgröße, 70 kg max, Anti-Diebstahlloc

DIGITUS® Universelle TV-Deckenhalterung Mit Teleskop-Höhenverstellung

Monitor/TV-Deckenhalterung 37-70", 50 kg max, 560-910 mm, Schwarz

Variable Deckenhalterung für Flat- und Curved Displays bis 70" / 50 kg, höhenverstellbar

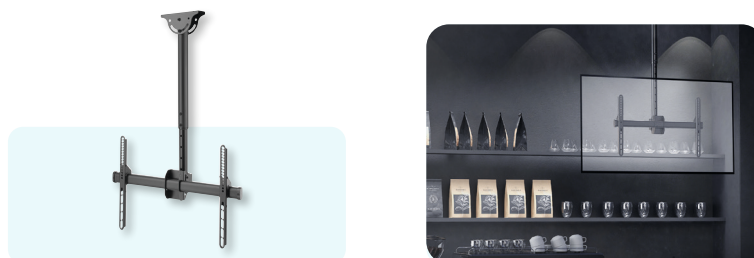

Technische Details

- Universell für Displays von 37" bis 70" geeignet
- Tragkraft: 50 kg
- Für Flat- und Curved-Displays geeignet
- Variable Teleskop-Höhenverstellung (35 cm)
- Anpassbarer Montagesockel - auch für Dachschrägen bis 60° Neigung geeignet
- Frei wählbare Neigung von 0° bis -25° für optimalen Blickwinkel
- Kabelmanagement: Innerhalb der Rohrkonstruktion
- Quick-Release Monitorhalterung
- (Einhängevorrichtung) - für einfache Montage
- Eingebaute Wasserwaage für perfekte Ausrichtung
- Ideal für Büros, Meetingsräume, Gastronomie, Schulen oder Hotels

DA-90421 | EAN 4016032475095 | Monitor/TV-Deckenhalterung 37-70", 50 kg max, 560-910 mm, Schwarz

DIGITUS® Elektrisch höhenverstellbares Tischgestell 90° L-Form, Triple-Motor, 2-Stufen

Elektrisch höhenverstellbares Tischgestell, L-Form Höhe 120 cm, max: 120 kg, Weiß

Verwandeln Sie Ihren Schreibtisch in einen ergonomischen Steh-/Sitzarbeitsplatz. Elektrisch höhenverstellbar, variabel ausziehbar und rechts installierbar. Mit Kollisionsschutz und Memoryfunktion für die Höheneinstellung



Technische Details

- Maximale Traglast von bis zu 120 kg
- Flexibel verstellbarer Rahmen: Querstrebe (112 - 165 cm) x Längsstrebe (130 - 180 cm)
- Geeignet für Tischplatten: 120 - 180 cm x 140 - 200 cm und einer Tiefe von 55 - 100 cm
- Die Längsstrebe (3. Bein) kann rechts montiert werden
- Bequeme und elektrische Höhenverstellung (ohne Tischplatte): 72 - 120 cm
- Bedienteil zur Höhenverstellung mit LED-Display (3 Helligkeitseinstellungen) und Memoryfunktion für 4 Höheneinstellungen
- Kollisions-Schutzfunktion (G-Sensor) mit 3 Empfindlichkeits-Stufen - Erkennung von Hindernissen bei der Auf- & Abwärtsbewegung
- Auto-Stopp System - Stoppt den Motor bei Widerstand und fährt das Gestell automatisch etwas zurück
- 3 Motoren zur einfachen und leisen (< 50 dB) Höheneinstellung - Hub-Geschwindigkeit 25 mm/Sek.

DA-90453 | EAN 4016032487418 | Electric Height Adjustable Desk Frame, 3-leg height: 120 cm, load: 120 kg, Weiß

DIGITUS® Elektrisch höhenverstellbares Tischgestell

Elektrisch höhenverstellbares Tischgestell
Zweifachmotor, 3-Stufen, Weiß

Verwandeln Sie Ihren herkömmlichen
Schreibtisch in einen ergonomischen Steh-/
Sitzarbeitsplatz



Technische Details

- Maximale Traglast von bis zu 100 kg
- Flexibler Rahmen - Geeignet für Tischplatten von 110-200 cm Breite und 60-100 cm Tiefe
- Bequeme und elektrische Höhenverstellung (ohne Tischplatte): 62-127 cm
- Touchscreen mit Speicherfunktion für 4

- verschiedene Höheneinstellungen sowie Höhenanzeige
- Zwei Motoren zur schnellen und leisen (< 50 dB) Höheneinstellung - Hub-Geschwindigkeit 35 mm/Sek.
- Kollisions-Schutzfunktion (G-Sensor) mit 3 Sensitivitäts-Einstellungen - Erkennung von Hindernissen bei der Auf- &

- Abwärtsbewegung
- Auto-Stop System - Stoppt den Motor bei Widerstand und fährt das Gestell automatisch etwas zurück
- Kindersicherung / Display-Sperre
- Zwei integrierte Motoren zur reibungslosen Höheneinstellung bei hoher Traglast und sicherem Stand

DA-90433 | EAN 4016032481980 | Elektrisch höhenverstellbares Tischgestell Zweifachmotor, 3-Stufen, Weiß

DIGITUS® Single Monitorhalterung 57", 27 kg

Single Monitorhalterung, 57", 27 kg
Gasdruckfeder, VESA: 75x75, 100x100, Weiß

Vollbewegliche Tischhalterung für
Bildschirme bis zu 57" mit einer maximalen
Gewichtskapazität von 27 kg - geeignet für
Flachbildschirme als auch für Curved Displays

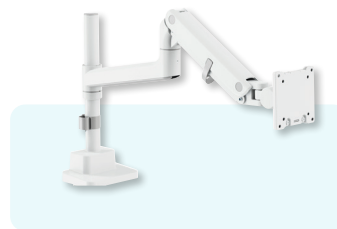

Technische Details

- Maximale Monitorgröße: 57"
- Maximale Traglast: 27 kg
- Gasdruck Feder mit Spannungseinstellung
- VESA-Kompatibilität: 75x75, 100x100
- Geeignet für Flat und Curved Monitore
- Neigen des Monitors: 150° (+ 75° bis -75°)

- Schwenken des Monitors: 180° (+90° bis -90°)
- Drehen des Monitors: 180° (+90° bis -90°)
- Voller Armauszug: 56,3 cm
- Höhe Pole-Halterung: 38,8 cm
- Befestigungsart: Klemmhalter oder Tischdurchführung

- Empfohlene Tischplattenstärke: Klemme: 12 - 45 mm, Tischdurchführung: 12 - 45 mm
- VESA Quick-Release Funktion (Schnell-Verschluss)
- Integriertes Kabelmanagement

DA-90476 | EAN 4016032505945 | Single Monitorhalterung, 57", 27 kg Gasdruckfeder, VESA: 75x75, 100x100, Weiß



ERGONOMISCH ANGEORDNET, OPTIMAL ORGANISIERT
GANZHEITLICHE ARBEITSPLATZGESTALTUNG

Mit unserem umfassenden Sortiment können Sie ganze Büros ausstatten oder einzelne Arbeitsplätze für das Homeoffice einrichten. Bei DIGITUS® finden Sie das passende Zubehör für eine moderne, funktionale und vor allem gesunde Gestaltung Ihres geplanten Arbeitsplatzes. Ein gut organisierter Schreibtisch ist die ideale Grundlage für effektives Arbeiten.



Mehr erfahren



DIGITUS® Arbeitsplatz (Monitor, Tastatur, Maus) Wandmontage

Arbeitsplatz (Monitor, Tastatur, Maus)
Wandmontage 32 Zoll, 8 kg, VESA
75x75/100x100, weiss/schwarz

Universelle Halterung zur Montage von Monitor
und Tastatur/Maus an der Wand mit flexibler
Höheneinstellung



Technische Details

- Monitor-Arm (Gasdruckfeder) - 45° Neigung, 180° Schwenkbar, VESA-Aufnahme 360° Drehbar
- Monitor-Arm geeignet für Monitore bis 32" und max. 8 kg Gewicht (VESA 75x75, 100x100)
- Halterung Tastatur & Maus (Doppel Gelenkarm) - Größe: B 60 x T 17,8 cm und Griff an der Vorderseite
- Doppel-Gelenkarm mit einer Traglast von max. 8 kg - Schwenkbar bis 180°
- Individuelle Höhenverstellung beider Arme auf der Träger-Halterung (Höhe 73 cm)
- Integriertes Kabelmanagement
- Einfache Wandmontage mittels drei Verschraubungen
- Hochwertiges Aluminium/Stahl Design

DA-90451 | EAN 4016032486398 | Arbeitsplatz (Monitor, Tastatur, Maus) Wandmontage 32 Zoll, 8 kg, VESA 75x75/100x100, weiss/schwarz

DIGITUS® Arbeitsplatz (Monitor, Tastatur, Maus) Wandmontage

Arbeitsplatz (Monitor, Tastatur) Wandmontage 27
Zoll, 6 kg, VESA 75x75, 100x100, Silber

Universelle Halterung zur Montage von Monitor und
Tastatur an der Wand mit flexibler Höheneinstellung

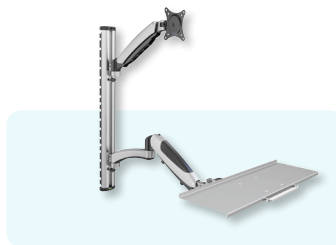

Technische Details

- Universell geeignet für alle Monitore bis 27" mit Befestigungsmöglichkeit nach VESA-Norm
- Zur Wandmontage für Geräte mit einer Bilddiagonale von 43cm (17") bis 69cm (27")
- Flexibel schwenkbar bis zu 180°
- Freieinstellbarer vertikaler Neigungswinkel bis 90 Grad
- Flexibel in der Höhe einstellbar
- Monitor um 180° drehbar

DA-90354 | EAN 4016032383161 | Arbeitsplatz (Monitor, Tastatur) Wandmontage 27 Zoll, 6 kg, VESA 75x75, 100x100, Silber

DIGITUS® Full Motion TV-Wandhalterung (37-80")

Full-Motion TV-Wandhalterung 37-80", 60 kg
Belastung max.

Volle Beweglichkeit (Schwenken, Neigen,
Verschieben) für eine optimale Positionierung
bei hoher Traglast (60 kg max.) und breiter
Kompatibilität (Displays von 37-80" max.)

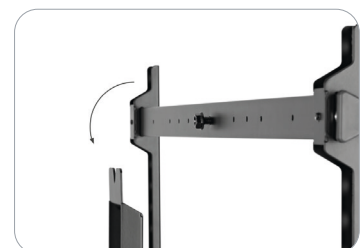
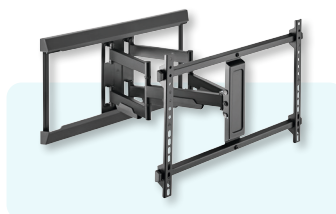

Technische Details

- Display-Größe 37-80"
- Maximale Traglast: 60 kg
- Ausziehbar (Tiefe: 6,3 bis 53,6 cm)
- Schwenken des Displays +60 bis -60°
- Neigen des Displays: +5 bis -10°
- Horizontale Justierung (Drehen): +3 bis -3°
- Arme lassen sich seitlich individuell verschieben und an der gewünschten Position arretieren
- Integriertes Kabelmanagement

DA-90454 | EAN 4016032489191 | Full-Motion TV-Wandhalterung 37-80", 60 kg Belastung max.

DIGITUS® Collaboration Trolley TV Präsentationswagen

TV Präsentationswagen, 70-120" 140 kg max., Schwarz

Der Collaboration Trolley / Präsentationswagen bietet die Möglichkeit zur flexiblen Positionierung eines Displays (70-120", 140 kg max.)



Technische Details

- Halterung für Displays von 70-120" mit max. Tragkraft von 140 kg
- Höhenverstellung Displayhalterung: min. 125 cm - max. 160 cm
- Neigung Displayhalterung: +5° bis -10°
- Höhenverstellbare Kamerahalterung mit max. Traglast von 5 kg
- Höhenverstellbare Ablage für Notebook, Player, etc. max. Traglast von 10 kg
- Praktische Griffe auf der Rückseite für schnelle und einfache Bewegung/ Positionierung
- Hochbelastbare Rollen mit Feststellmechanismus
- Integriertes Kabelmanagement
- Ultrastarke und leichte Konstruktion aus Aluminium, Stahl sowie Kunststoff

DA-90452 | EAN 4016032487364 | TV Präsentationswagen, 70-120" 140 kg max., Schwarz

DIGITUS® Ergonomischer Schreibtischaufsatz

Höhenverstellbarer Sitz- Steh Arbeitsplatz
95x61x10-50cm, Tastatur und Mausablage

Höhenverstellbarer Schreibtischaufsatz



Technische Details

- Richten Sie sich Ihren persönlichen ergonomischen Arbeitsplatz ein
- Sie können Ihren Arbeitsplatz zwischen 10 bis 50cm Höhe einstellen
- Untere Ebene für Maus und Tastatur

DA-90380-1 | EAN 4016032433279 | Höhenverstellbarer Sitz- Steh Arbeitsplatz 95x61x10-50cm, Tastatur und Mausablage

DIGITUS® TV Präsentationswagen

TV-Wagen für Bildschirme bis zu 178 cm
fahrbar, VESA max. 600x400

Zur flexiblen Präsentation in Meetingräumen oder Schulen



Technische Details

- Für TV Geräte von 37" bis 70"
- Mit unterem Regal für DVD Player oder Laptops
- Mit oberer Ablage für Webcams
- Mit Rädern für eine flexible Nutzung

DA-90370 | EAN 4016032428589 | TV-Wagen für Bildschirme bis zu 178 cm fahrbar, VESA max. 600x400



DIGITUS® TV Präsentationswagen

TV-Wagen mit Ablage 37-70", Schwarz

Der kompakte TV-Wagen bietet einen mobilen Einsatz für TVs bis 70" und einem Maximalgewicht von zu zu 50 kg



Technische Details

- Unterstützte Monitorgrößen: 37 - 70"
- Maximale Traglast: 50 kg
- Höhenverstellbar: 4 Positionen (128,5/134, 139,5, 145 cm) für eine optimale Betrachtungsposition
- Frei schwenkbares Design: einfache Einstellung nach vorne oder hinten für bessere Sicht und weniger Blendung
- Hochbelastbare Rollen mit Feststellmechanismus: können nach Belieben bewegt oder angehalten werden
- Kabelmanagement: hält alles organisiert
- Praktische Ablage (40,4 x 25 cm, maximale Traglast: 5 kg) für Notebook, Player, etc.

DA-90447 | EAN 4016032481850 | TV-Wagen mit Ablage 37-70", Schwarz

DIGITUS® LED Monitor-Leuchte Mit Klemmbefestigung

LED-Monitorleiste Licht 5W, 250lm, Klemme, Schwarz

LED-Leuchte mit Dimmer, verschiedenen Farbtemperaturen, Touch Control und Klemmbefestigung



Technische Details

- Einstellbare Farbtemperatur in 5 Stufen - von kalt bis warm (3000-6500K)
- Dimmer mit 5 Helligkeitsstufen - bequem per Touch-Control einstellbar
- Touch-Control: Einfache Anpassung der Lichteinstellung durch Berührung
- Memory-Funktion für letzte Helligkeits-Einstellung
- Einfache Klemmbefestigung (bis 45 mm)

DA-90415 | EAN 4016032475033 | LED-Monitorleiste Licht 5W, 250lm, Klemme, Schwarz

DIGITUS® Ergonomischer Hocker / Stehhilfe Höhenverstellbar mit Gasdruckfeder

Stehhocker, höhenverstellbar, Schwarz

Höhenverstellbarer Bürohocker für mehr Dynamik beim Sitzen / Stehen



Technische Details

- Integrierte Gasdruckfeder - erleichtert die Höhenverstellung
- Höhenverstellung: 63 - 88 cm
- Sitzfläche um 180° drehbar
- Maximale Tragkraft: 125 kg
- Durchmesser Hub-Zylinder: 40 mm
- Durchmesser Hub-Zylinder: 40 mm
- Abmessungen: B 33 x T 33 x H 63 - 88 cm
- Gewicht: 13 kg
- Herstellerhinweise:
- Die Basis ist instabil, der Hocker wackelt, kippt und ist drehbar. Achten Sie bei der Benutzung auf sicheren Stand oder Halt.
- Es handelt sich nicht um einen stationären Stuhl oder Hocker.

DA-90422 | EAN 4016032475279 | Stehhocker, höhenverstellbar, Schwarz

DIGITUS® Universelle PC-Halterung für Schreibtischmontage mit Easy-Locking

PC Tisch-Halter, 10 kg max H: 300-510, D: 88-203mm
Schwarz

Flexible Halterung aus Metall für PC-Gehäuse aller Art - werkzeuglos und stufenlos verstellbar



Technische Details

- Easy locking - werkzeuglose und sichere Höhenverstellung
- Stufenlos in Höhe und Breite verstellbar
- Passt sich perfekt an verschiedene PC-Gehäusegrößen an
- Um 360° schwenkbar - einfacher Zugang zu Anschlüssen der Rückseite
- Unter-Tisch-Montage: Spart Platz und erleichtert die Arbeitsplatzreinigung
- Kompatibel zu vielen gängigen PC-Gehäusen
- Robuste Stahlkonstruktion für lange Haltbarkeit
- Ideal für Home & Office

DA-90411 | EAN 4016032474975 | PC Tisch-Halter, 10 kg max H: 300-510, D: 88-203mm, Schwarz

DIGITUS® Flexible Kabelführung Mit anpassbarer Länge

Flexible Kabelführung, Farbe: Silber Länge: 1,3 m

Länge individuell anpassbar mit 4 Kabelkanälen - für höhenverstellbare Tische geeignet

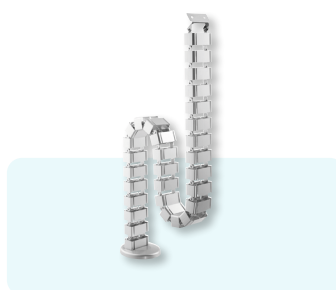

Technische Details

- Für normale und höhenverstellbare Tische geeignet
- 28 abnehmbare Glieder für individuelle Längen Anpassung
- Flexible seitliche Öffnungen zur leichten Ein- und Ausführung der Kabel
- Passt sich flexibel der jeweiligen Tischhöhe an
- Standfuß der Führung mit Metallgewicht für mehr Stabilität
- Ordentliches und flexibles Kabelmanagement
- Mehrgliedrig, modularer Aufbau
- 4 separate Kammern innerhalb der Kabelführung
- Befestigungswinkel für die Tischbefestigung
- Gesamtlänge: 130 cm

DA-90506 | EAN 4016032463511 | Flexible Kabelführung, Farbe: Silber Länge: 1,3 m

DIGITUS® Kabelmanagement Kanal

Kabelführungsschiene, Untertisch Schwarz

Bietet Platz zum Verstauen von Kabeln sowie Steckdosenleisten - zur individuellen Unter-Tisch Montage

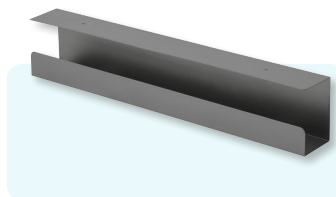

Technische Details

- Cleanes Design: Versteckt Kabel und Stromleitungen für einen sauberen Arbeitsbereich
- Einfache Installation: Schraubmontage unter dem Schreibtisch ermöglichen eine schnelle Installation
- Perfektes Zubehör für höhenverstellbare Schreibtische - aufgeräumter Arbeitsbereich und verhindert gleichzeitig eine Beschädigung der Verkabelung
- Abmessungen: B 60 x T 7,6 x H 11,4 cm
- Gewicht: 1,2 kg
- Farbe: Schwarz
- Oberfläche: Pulverbeschichtung

DA-90448 | EAN 4016032481867 | Kabelführungsschiene, Untertisch Schwarz

DIGITUS® USB-C Docking Station

7-Port

USB-C Docking Station, 7-Port, 1x HDMI 3x USB 3.2 Gen 2, 1x RJ45, 1x SD, 1x MicroSD, 1x PD

Erweitern Sie Ihr Notebook um 7 zusätzliche Anschlüsse - Nutzen Sie die Vielseitigkeit zahlreicher Anschlussmöglichkeiten und gestalten Sie Ihre Arbeitsumgebung effektiver



Technische Details

- 1x HDMI Port (4K/60Hz) - Erweitern Sie Ihren Arbeitsplatz um einen zusätzlichen externen Monitor
- 2x USB-A 3.2 Gen 2 Anschluss (10 Gbits/s) für ultra-schnelle Datenübertragung - ein Port mit zusätzlicher Ladefunktion (1,5A) für Mobilgeräte
- 1x Gigabit Ethernet Anschluss (RJ45) - Anbindung Ihres Notebooks ins Netzwerk per Kabel
- 2x Kartenleser (SD/MicroSD) - Übertragungsgeschwindigkeit von 104 MB/s
- 1x USB-C Power Delivery (3.0) Anschluss zum Laden des Notebooks
- Unterstützt PD 3.0 Fast Role Swap (FRS) - die Verbindung zwischen der Docking Station und Notebook wird beim Herausziehen des Ladegerätes nicht unterbrochen
- Integriertes USB-C Anschlusskabel (20 cm) - Flexible Verbindung zum Host PC
- Aluminium Top Cover
- Unterstützt DP 1.4 Alt Mode, abwärtskompatibel mit DP 1.2 Alt Mode (DisplayPort Alternate Mode)
- Unterstützt HDCP 2.2, HDCP 1.4, HDCP 1.3
- Unterstützt HDR10+

DA-70914 | EAN 4016032497738 | USB-C Docking Station, 7-Port, 1x HDMI 3x USB 3.2 Gen 2, 1x RJ45, 1x SD, 1x MicroSD, 1x PD

DIGITUS® USB-C Docking Station

8-Port

USB-C Docking Station, 8-Port 2xHDMI,3xUSB3.0,1xRJ45,1xSD,1xMicroSD,1xUSB-CPD

Erweitern Sie Ihr Notebook um 8 zusätzliche Anschlüsse - Optimieren Sie Ihre Arbeitsplatzumgebung durch die Nutzung von externen Monitoren, weitere Peripheriegeräte uvm.



Technische Details

- 2x HDMI Port (4K/60Hz) - Erweitern Sie Ihren Arbeitsplatz um zwei externe Monitoren
- Unterstützt Dual Monitor mit 2x 4K/60Hz im MST Modus (Bildschirm erweitern) - Windows, ChromeOS, Linux
- Unterstützt Dual Monitor mit 2x 4K/60Hz im SST Modus (Bildschirm spiegeln) - Windows, macOS, iOS, iPadOS, Android, ChromeOS, Linux
- 2x USB-A 3.2 Gen 2 Anschluss (10 Gbits/s) für ultra-schnelle Datenübertragung - ein Port mit zusätzlicher Ladefunktion (1,5A) für Mobilgeräte
- 1x Gigabit Ethernet Anschluss (RJ45) - Anbindung Ihres Notebooks ins Netzwerk per Kabel
- 2x Kartenleser (SD/MicroSD) - Übertragungsgeschwindigkeit von 104 MB/s
- 1x USB-C Power Delivery (3.0) Anschluss zum Laden des Notebooks
- Unterstützt PD 3.0 Fast Role Swap (FRS) - die Verbindung zwischen der Docking Station und Notebook wird beim Herausziehen des Ladegerätes nicht unterbrochen

DA-70915 | EAN 4016032497745 | USB-C Docking Station, 8-Port 2xHDMI,3xUSB3.0,1xRJ45,1xSD,1xMicroSD,1xUSB-CPD

DIGITUS® USB-C Travel Docking Station

7-Port

USB-C Travel Docking Station, 7-Port, 1x HDMI 2x USB 3.2 Gen 1, 1x RJ45, 1x SD, 1x MicroSD, 1x PD

Erweitern Sie Ihr Notebook um 7 zusätzliche Anschlüsse - egal ob Unterwegs oder Stationär



Technische Details

- 1x HDMI Port (4K/60Hz) - Erweitern Sie Ihren Arbeitsplatz um einen zusätzlichen externen Monitor
- 2x USB-A 3.2 Gen 1 Anschluss (5 Gbits/s) für schnelle Datenübertragung - ein Port mit zusätzlicher Ladefunktion (1,5A) für Mobilgeräte
- 1x Gigabit Ethernet Anschluss (RJ45) - Anbindung Ihres Notebooks ins Netzwerk per Kabel
- 2x Kartenleser (SD/MicroSD) - Übertragungsgeschwindigkeit von 104 MB/s
- 1x USB-C Power Delivery (3.0) - Anschluss zum Laden des Notebooks
- Unterstützt PD 3.0 Fast Role Swap (FRS) - die Verbindung zwischen der Docking Station und Notebook wird beim Herausziehen des Ladegerätes nicht unterbrochen

DA-70916 | EAN 4016032497752 | USB-C Travel Docking Station, 7-Port, 1x HDMI 2x USB 3.2 Gen 1, 1x RJ45, 1x SD, 1x MicroSD, 1x PD

DIGITUS® USB-C Docking Station

11-port

USB-C Docking Station, 11-Port, 2x HDMI, 1x DP 2x USB-A, 1x USB-C, 1x RJ45, 1x DC, 1x Audio

Unsere Docking Station bietet eine ideale Lösung für Office Anwendungen - Erweitern Sie Ihre Notebookanschlüsse und profitieren Sie von der Triple Monitor Funktion, schneller Datenübertragung und vielfältigen Verbindungsoptionen



Technische Details

- 2x HDMI Port + 1x DP Port (4K/60Hz) - Erweitern Sie Ihren Arbeitsplatz auf bis zu 3 externe Monitore
- Unterstützt Dual Monitor (2x 4K/60Hz) & Triple Monitor (1x 4K/60Hz + 2x 4K/30Hz) im MST Modus (Bildschirm erweitern) - Windows, ChromeOS, Linux
- Unterstützt Dual Monitor (2x 4K/60Hz) & Triple Monitor (3x 4K/60Hz) im SST Modus (Bildschirm spiegeln) - Alle gängigen Betriebssysteme
- 2x USB-A 3.2 Gen 2 (10 Gbits/s) Anschluss für ultra-schnelle Datenübertragung - ein Port mit zusätzlicher Ladefunktion (1,5A) für Mobilgeräte
- 1x USB-C 3.2 Gen 2 (10 Gbits/s) Anschluss für ultra-schnelle Datenübertragung und mit zusätzlicher Ladefunktion (1,5A) für Mobilgeräte
- 1x Gigabit Ethernet Anschluss (RJ45) - Anbindung Ihres Notebooks ins Netzwerk per Kabel

DA-70917 | EAN 4016032497769 | USB-C Docking Station, 11-Port, 2x HDMI, 1x DP 2x USB-A, 1x USB-C, 1x RJ45, 1x DC, 1x Audio

DIGITUS® USB-C Docking Station

13-port

USB-C Docking Station, 13-Port, 3x HDMI, 2x DP 4x USB-A, 1x USB-C, 1x RJ45, 1x DC, 1x Audio

Unsere 13-Port USB-C Docking Station erweitert die Anschlussmöglichkeiten für Notebooks und bietet eine Komplettlösung für den gesamten Arbeitsplatz



Technische Details

- 3x HDMI + 2x DP (4K/60Hz) - Erweitern Sie Ihren Arbeitsplatz auf bis zu 3 externe Monitore unter der Auswahl von 5 Video Anschlüssen
- Unterstützt Dual Monitor (2x 4K/60Hz) & Triple Monitor (3x 4K/60Hz) im MST Modus (Bildschirm erweitern) - Windows, macOS, ChromeOS, Linux
- Unterstützt Dual Monitor & Triple Monitor (MST - Bildschirm erweitern) - auch mit Apple-Computern mit M1, M2, M3 Chipsatz
- Unterstützt Dual Monitor (2x 4K/60Hz) & Triple Monitor (3x 4K/60Hz) im SST Modus (Bildschirm spiegeln) - Alle gängigen Betriebssysteme
- 3x USB-A 3.2 Gen 1 (5 Gbits/s) für schnelle Datenübertragung - ein Port mit zusätzlicher Ladefunktion (1,5A) für Mobilgeräte

DA-70918 | EAN 4016032497776 | USB-C Docking Station, 13-Port, 3x HDMI, 2x DP 4x USB-A, 1x USB-C, 1x RJ45, 1x DC, 1x Audio

DIGITUS® USB-C 8K Docking Station

12-Port

USB-C 8K Docking Station, 12-Port 2x HDMI, 1x DP, 3x USB-A, 1x USB-C, 1x RJ45, 1x PD

Optimal ausgestattet: Die DIGITUS® USB-C 8K Docking Station bietet maximale Bildqualität und zahlreiche Anschlüsse für ein anspruchsvolles Setup



Technische Details

- 2x HDMI Port + 1x DP Port (8K/30Hz) - Erweitern Sie Ihren Arbeitsplatz um bis zu 3 externe Monitore
- Unterstützt Dual Monitor (2x 4K/60Hz) & Triple Monitor (1x 4K/60Hz + 2x 4K/30Hz) im MST Modus (Multi Stream Transport / Bildschirm erweitern) - Windows, ChromeOS
- 2x USB-A 3.2 Gen 2 (10 Gbits/s) Anschluss für ultra-schnelle Datenübertragung - ein Port mit zusätzlicher Ladefunktion (1,5 A) für Mobilgeräte
- 1x USB-A 3.2 Gen 1 (5Gbits/s) Anschluss für schnelle Datenübertragung
- 1x USB-C 3.2 Gen 2 (10 Gbits/s) Anschluss für ultra-schnelle Datenübertragung und Ladefunktion (1,5 A) für Mobilgeräte
- 1x Gigabit Ethernet Anschluss 10/100/1000 Mbit/s (RJ45) - Anbindung Ihres Notebooks ins Netzwerk per Kabel
- 2x Kartenleser (SD/MicroSD) - Übertragungsgeschwindigkeit von 104 MB/s
- 1x 3.5 mm Audio Jack

DA-70919 | EAN 4016032502098 | USB-C 8K Docking Station, 12-Port 2x HDMI, 1x DP, 3x USB-A, 1x USB-C, 1x RJ45, 1x PD

DIGITUS® USB 2.0 Serieller Adapter

USB 2.0 auf serieller Konverter, DSUB 9M
inkl. USB-A Kabel 80cm, FTDI Chipsatz

Stellt eine serielle RS232 Schnittstelle über
USB 2.0 zur Verfügung



Technische Details

- Entspricht dem USB 2.0 Standard
- Abwärtskompatibilität zu USB 1.1
- Anpassbare Datentransferraten zwischen 75 Bit und 128.000 Bit pro Sekunde
- Unterstützt Remote-Wake-up und Power-Management
- Chipsatz: FTDI / FT232RNL

DA-70156 | EAN 4016032271611 | USB 2.0 auf serieller Konverter, DSUB 9M inkl. USB-A Kabel 80cm, FTDI Chipsatz

DA-70155-1 | EAN 4016032326144 | USB-Auf seriellen Adapter, RS232 USB1.1, RS232 Chipsatz PL2303GT

DA-70159 | EAN 4016032308539 | USB-Auf seriellen Adapter, RS232 4 x RS232, Kabeltyp, Chipsatz: FT4232H, 1,5m

DIGITUS® USB M.2 Festplattengehäuse, SSD, Extern, SATA, 6Gbps, USB 3.1 Gen2 Aluminium, werkzeugfrei

USB-Festplattengehäuse, extern, SATA 6Gbps,
USB 3.1 Gen2, Aluminium, werkzeugfrei

Das DA-71154 M.2 SATA SSD-Gehäuse wird zu
ihrer bevorzugten Lösung für Speicher mit hoher
Kapazität und Geschwindigkeit. Dieses elegante,
werkzeuglose Gehäuse unterstützt Mini-SSDs im
M.2 B Key-Format.

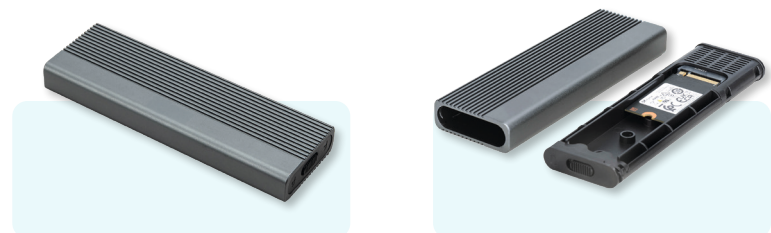

Technische Details

- Unterstützte Mini SSD im Format: M.2, B Key
- Unterstützte Speichertechnologie:SATA
- Max. unterstützte Kapazität: 8TB
- Installationsmethode: werkzeuglos
- Datenübertragungsrate:6 Gbits/s
- Unterstützt M.2-Module im Format:2230,2242,2260 ,2280
- Unterstützte Keys: B Key
- USB-Standard: USB 3.1 Gen2
- Abwärtskompatibel mit USB: 3.1/ 3.0 / 2.0 / 1.1
- Chipsatz: JMS576B
- LED-Aktivitätsanzeige:ja
- Gehäuse: Aluminium
- Wärmeableitung: passiv
- Unterstützt Plug & Play
- Stromversorgung über USB-Anschluss
- Unterstützt Win 11,10, 8, 7
- Unterstützt: Android / iOS
- Unterstützt macOS , Linux 2.4.x oder höher, Google Chrome OS 9.x oder höher

DA-71154 | EAN 4016032497554 | USB-Festplattengehäuse, extern, SATA 6Gbps, USB 3.1 Gen2, Aluminium, werkzeugfrei

DA-71156 | EAN 4016032497561 | USB Festplattengehäuse extern, NVMe + SATA 10 Gbit/s(NVMe)6 Gbps(SATA),USB3.1 Gen2,Alu,werkzeugfrei





DIGITUS® USB M.2 Festplattengehäuse SSD, extern, NVMe, 10 Gbit/s, USB 3.1 Gen2, Aluminium, werkzeugfrei

USB-Festplattengehäuse, extern, NVMe 10 Gbit/s, USB 3.1 Gen2, alu, werkzeugfrei

Das DA-71120-1 M.2 NVMe SSD-Gehäuse wird zu ihrer bevorzugten Lösung für Speicher mit hoher Kapazität und hoher Geschwindigkeit. Dieses elegante, werkzeuglose Gehäuse unterstützt Mini-SSDs im M.2 B+M Key-Format.



Technische Details

- Breite Kompatibilität: Unterstützt M.2-Module in den Formaten 2230, 2242, 2260 und 2280, kompatibel mit einer Vielzahl von SSDs.
- Hohe Kapazität: Bietet bis zu 8 TB Speicherplatz für alle Ihre Dateien und Daten.
- Schnelle Datenübertragung: Datenübertragungsraten von 10 Gbps für schnelle Dateiübertragungen und reibungslose Leistung.
- USB 3.1 Gen 2-Schnittstelle: Neueste USB-Technologie mit Abwärtskompatibilität zu USB 3.1, 3.0, 2.0 und 1.1.
- Plug and Play: Einfach über USB-Anschließen und sofort loslegen.
- Plattformübergreifende Unterstützung: Kompatibel mit Windows, macOS, Linux, Google Chrome OS, Android und iOS.
- Robuster Chipsatz: JMS583-Chipsatz für zuverlässige und effiziente NVMe-Leistung.
- LED-Aktivitätsanzeige: Integrierte LED-Anzeige zur Statusüberwachung Ihrer SSD.

DA-71120-1 | EAN 4016032497578 | USB-Festplattengehäuse, extern, NVMe 10 Gbit/s, USB 3.1 Gen2, alu, werkzeugfrei

DIGITUS® HDMI Grafik Adapter

USB-A 3.2 Gen 1 to HDMI Graphic Adapter 1x HDMI, FullHD 1080p, Schwarz

Erweitern Sie Ihren Arbeitsplatz; schließen Sie zusätzlich einen Monitor, Fernseher oder Projektor über die USB-Schnittstelle an.



Technische Details

- 1x USB-A 3.2 Gen 1 - Anschluss zum Host
- 1x HDMI Anschluss - Full HD Videoauflösung bis zu 1080p
- Unterstützt Dual Display (Bildschirm erweitern / Bildschirm spiegeln)
- Hinzufügen oder Entfernen des Monitors ohne Neustart des Systems
- Bis zu 2 Grafikadapter gleichzeitig nutzbar für PC
- Automatische Fortführung aus dem Ruhezustand oder Standby-Modus
- Integrierter Treiber - Einfache Installation

DA-70841 | EAN 4016032390718 | USB-A 3.2 Gen 1 to HDMI Graphic Adapter 1x HDMI, FullHD 1080p, Schwarz

DA-70852 | EAN 4016032447528 | USB-C 3.2 Gen 1 auf HDMI Graphic Adapter 1x HDMI, 4K/60Hz, Schwarz

DIGITUS® Serielle Schnittstellenkarte

PCIe

Serielle I/O, 2-Port, PCIe Express Add-On Karte
2x DB9 M, Slot Blech+LP Blech, ASIX99100
Chipsatz

Perfekt zum Anschluss von seriellen Modems,
PDAs, Digitalkameras, Druckern, ISDN Adapter
und vielen weiteren Geräte geeignet

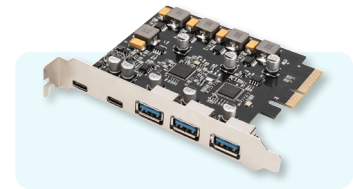
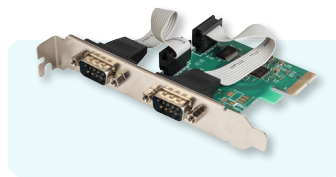

Technische Details

- 2 x DSUB 9, serielle Schnittstellen, männlich, UART 16C950
- Chipsatz: AX99100
- Datentransferrate bis zu 1.5 MB/s
- Entspricht der PCI Express Base Specification 2.0

DS-30000-1 | EAN 4016032309390 | Serielle I/O, 2-Port, PCIe Express Add-On Karte 2x DB9 M, Slot Blech+LP Blech, ASIX99100 Chipsatz

DS-30222 | EAN 4016032485810 | PCIe Karte 2x USB-C + 3x USB-A 5x SuperSpeed 10 Gbit/s

DIGITUS® Schraubendreher Set

57-teilig

Präzisionsschraubendreher-Set 57-teilig für Handy,
Laptop PC, Uhren, Brillen, Konsolen

57 teiliges Schraubendreher Set für Feinmechanik
und Reparatur von Mobil Telefonen, Kameras, Uhren,
Brillen oder Notebooks etc.



Technische Details

- Verwendbar zum Reparieren von Smartphones, Tablets, Spielekonsolen, PCs, Kameras, Uhren, Brillen, etc.
- Die Einsätze sind aus Chrom-Vanadium-Stahl (Cr-V) hergestellt
- Die Schraubendreher Einsätze aus Chrom-Vanadium mit einer Härte von 55-60 HRC gewährleistet eine gute Qualitätssicherung und Bedienbarkeit.
- Das Set ist präzise verarbeitet und für professionelle Feinmechaniker ebenso geeignet wie für den ambitionierten Hobbyschrauber.
- 57 Teile für verschiedenste feinmechanische Anwendungen. Durch die doppelseitig bestückte Kassette ist das Set kompakt und dennoch aufgeräumt.

DA-70360 | EAN 4016032486350 | Präzisionsschraubendreher-Set 57-teilig für Handy, Laptop PC, Uhren, Brillen, Konsolen



DIGITUS® Schraubendreher Set 115-teilig

Präzisionsschraubendreher-Set 115-teilig für Handy, Laptop PC, Uhren, Brillen, Konsolen

115 Teiliges Schraubendreher Set für Feinmechanik und Reparatur von Mobil Telefonen, Kameras, Uhren, Brillen oder Notebooks etc.



Technische Details

- Dieses Schraubendreher Set verfügt clevere Details, beispielsweise lässt der Bithalter in drei Stufen ausziehen um schwer zugängliche Schrauben erreichbar zu machen
- Verwendbar zum Reparieren von Smartphones, Tablets, Spielekonsolen, PCs, Kameras, Uhren, Brillen, etc.
- Die Einsätze sind aus Chrom-Vanadium-Stahl (Cr-V) hergestellt, Spachtel und Hebelwerkzeuge aus Kunststoff
- Die Schraubendreher Einsätze aus Chrom-Vanadium mit einer Härte von 55-60 HRC gewährleistet eine gute Qualitätssicherung und Bedienbarkeit.
- Das Set ist präzise verarbeitet und für professionelle Feinmechaniker ebenso geeignet wie für den ambitionierten Hobbyschrauber.
- 115 Teile für verschiedenste feinmechanische Anwendungen. Durch die doppelseitig bestückte Kassette ist das Set kompakt und dennoch aufgeräumt.

DA-70361 | EAN 4016032486367 | Precision Screwdriver Set 115 pcs. for mobile phone, laptop PC, watches, glasses, console

DIGITUS® USB Charger 20W 1x USB-C, 1x USB-A

USB Ladegerät, 20W 1x USB-C, 1x USB-A, Weiß

20 W Leistung für schnelles, sicheres Laden von zwei Geräten gleichzeitig – kompakt, effizient und ideal für Zuhause und unterwegs.



Technische Details

- Kompakte Bauform, effizient und sicher
- Nachhaltig: 98 % Recycling-Material in dem Kunststoffgehäuse und 100% plastikfreie Verpackung
- Universell kompatibel: Tablets, Smartphones oder andere USB-Geräte
- 1x USB-C Anschluss - 20 Watt max.
- 1x USB-A Anschluss - 18 Watt max.
- Simultane Nutzung: USB-C + USB-A - 15 Watt max.

DA-10300 | EAN 4016032505808 | USB Ladegerät, 20W 1x USB-C, 1x USB-A, Weiß

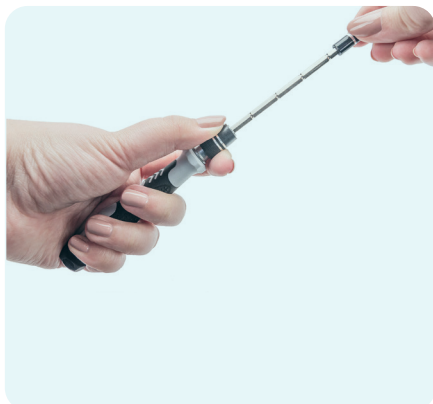

DIGITUS® USB GaN Charger USB-C, USB-A

USB GaN Charger, 30W, 45W, 67W, 100W
140W, Weiß

Leistung trifft Leichtigkeit: Das leistungsstarke 100W USB-Ladegerät vereint starke Performance mit schlankem Design – ideal für schnelles Laden von Laptop, Smartphone und mehr, zu Hause wie unterwegs.



Technische Details

- Modern GaN II technology: compact design, efficient and safe
- Sustainable: 98% recycled material in the plastic housing and 100% plastic-free packaging
- Universally compatible: tablets, smartphones or other USB devices
- 1x USB-C connection - 30 watts max.
- 1x USB-A connection - 18 watts max.
- Simultaneous use: USB-C + USB-A - 15 watts max.

DA-10301 | EAN 4016032505815 | USB GaN Ladegerät, 30W 1x USB-C, 1x USB-A, Weiß

DA-10302 | EAN 4016032505822 | USB GaN Ladegerät, 45W 1x USB-C, 1x USB-A, Weiß

DA-10303 | EAN 4016032505839 | USB GaN Ladegerät, 67W 2x USB-C, 1x USB-A, Weiß

DA-10304 | EAN 4016032505846 | USB GaN Ladegerät, 100W 2x USB-C, 1x USB-A, Weiß

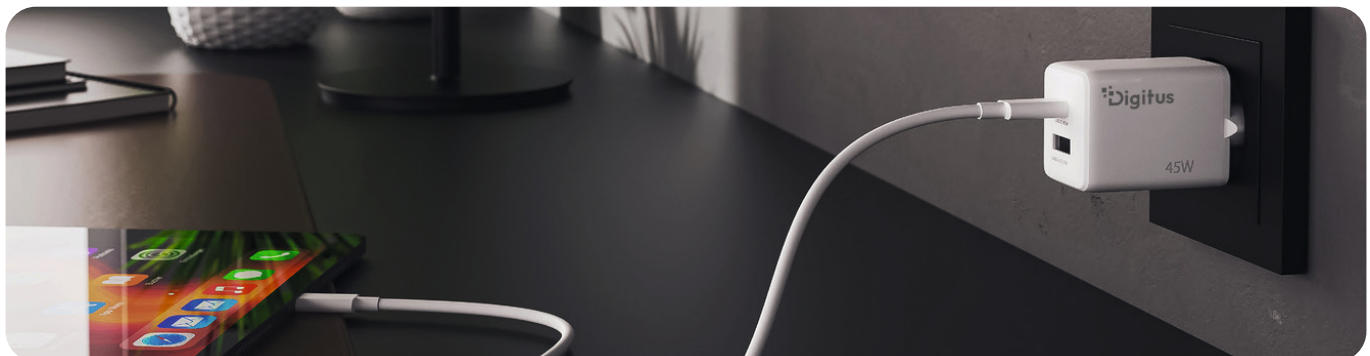

DIGITUS® 2D Barcode Handscanner Akkubetrieben, Bluetooth & QR-Code kompatibel

2D Bluetooth Barcode Scanner 200 Scans/
sek, mit Halterung

Hochauflösender Handscanner für
zuverlässigen Einsatz in Handel und Logistik
- kompatibel mit Bluetooth & für QR-Codes
geeignet



Technische Details

- Präzises Scannen von 1D & 2D Barcodes (Strichcodes / QR-Codes)
- Unterstützt kabellose Verbindung über Bluetooth oder kabelgebunden über USB
- Anti-Inference: Äußere Lichtquellen haben keinen Einfluss auf den Scan
- Liest Barcodes auf Bildschirmen - ideal für Bezahlung per Smartphone / QR-Code
- Automatikmodus ermöglicht hocheffizientes Arbeiten
- 200 Scans pro Sekunde, bidirektional für zuverlässige Erkennung
- High Resolution: Scant hochauflösende Barcodes

DA-81003 | EAN 4016032473657 | 2D Bluetooth Barcode Scanner 200 Scans/sek, mit Halterung

DA-81002 | EAN 4016032473640 | 2D Barcode Scanner, Bi-direktional 200 Scans/sek, 2 m USB-RJ45 Kabel, mit Halterung

DA-81001 | EAN 4016032473633 | 1D Barcode Scanner, Bi-direktional 200 Scans/sek, 2 m USB-RJ45 Kabel

DIGITUS® 1D 2D Desktop USB Barcode Scanner QR-Code kompatibel

1D 2D Barcode Scanner Desktop

Omnidirektionaler Barcodescanner mit einer Scanleistung bis zu 200 Scans/s und edlem Design für zuverlässigen Einsatz in Kassenbereichen von Apotheken, Supermärkten und anderen Verkaufseinrichtungen



Technische Details

- Präzises Scannen von hochauflösenden 1D & 2D Barcodes (Strichcodes / QR-Codes)
- 200 Scans/s, bidirektional für zuverlässige Erkennung, erfolgreiche Codeerkennung wird durch ein Licht- und Audiosignal bestätigt.
- Liest Barcodes auf Bildschirmen - ideal für Bezahlung per Smartphone / QR-Code (z. B. e-Wallet)
- Ideal für Handel, Logistik und Gewerbe aller Art
- Plug and Play - Keine zusätzlichen Treiber benötigt
- Anti Inference: Äußere Lichtquellen haben keinen Einfluss auf den Scan.
- Der integrierte Infrarotsensor aktiviert den Scanner automatisch, wenn ein Barcode in den Scanbereich gehalten wird.

DA-81005 | EAN 4016032490630 | 1D 2D Barcode Scanner Desktop

DIGITUS® USB 3.0 Office Hub, 7-Port

USB 3.0 Hub, 7-Port Inkl. 5V/3,5A Netzteil, Aluminium Gehäuse

Erweitert den Arbeitsplatz mit 7 zusätzlichen USB Super-Speed-Ports aus



Technische Details

- 7 USB-3.0-Anschlüsse
- Unterstützt Data Transfer bis zu 5 Gbps (Super-speed)
- 5 V/3,5A Netzteil (USB 2.0 Micro B)
- Kabellänge: 1m
- Abwärtskompatibel mit USB 2.0 und 1.1

DA-70241-1 | EAN 4016032447474 | USB 3.0 Hub, 7-Port Inkl. 5V/3,5A Netzteil, Aluminium Gehäuse

DA-70240-1 | EAN 4016032444244 | USB 3.0 Hub, 4-Port Inklusive 5V/2A Netzteil, Aluminium Gehäuse

DIGITUS® USB 3.0 Hub 4-Port, Slim Line

USB 3.0 Hub 4-Port, Slimline mit USB-C Adapter, 5Gbps, 0,2m Kabel

Erweitert Ihr Notebook mit USB-C oder USB-A Anschluss mit 4 zusätzlichen USB Super-Speed-Ports.



Technische Details

- Zusätzlich 4x USB-A 3.0 mit bis zu 5Gbps an einen USB-A oder USB-C Anschluss
- USB-C 3.0 und USB-A 3.0 HUB, die Kombination von USB-A und USB-C ist so konzipiert, dass der HUB mit einer Vielzahl von Notebooks kompatibel ist.
- Der USB Hub stellt bis zu vier weitere Anschluss-Möglichkeiten für externe Festplatten, SSD's oder andere USB-Geräte an Ihrem PC, Notebook oder Tablet zur Verfügung.
- Dank dem Super-Speed USB 3.0 Standard sind schnelle Daten-Übertragungsraten mit bis zu 5 Gbps möglich - Durch die Abwärts-Kompatibilität werden auch USB 2.0 & USB 1.1 unterstützt.
- Durch den integrierten USB-C Anschluss ist es möglich den USB HUB zusätzlich mit Strom zu versorgen. (Ladekabel/Adapter nicht enthalten)
- Kompatibel mit vielen Betriebssystemen z.B. macOS, Windows und Google Chrome OS

DA-70235 | EAN 4016032489207 | USB 3.0 Hub 4-Port, Slimline mit USB-C Adapter, 5Gbps, 0,2m Kabel

DA-70236 | EAN 4016032489214 | USB 3.0 Hub 4-Port, Slimline mit USB-C Adapter, 5Gbps, 1,2m Kabel

DIGITUS® USB-C HUB, 4-Port 2x USB-A + 2x USB-C

USB-C 4 Port HUB 2x USB-A + 2x USB-C
Gen2

Erweitert Ihr Notebook mit USB-C Anschluss
um 2x USB 3.0 sowie 2x USB-C Anschlüssen



Technische Details

- 2x USB-A 3.1 Gen2 mit bis zu 10 Gbit/s
- 2x USB-C 3.1 Gen2 mit bis zu 10 Gbit/s
- Chipsatz: GL3590
- Material: Aluminium
- USB-A Battery Charging (BC): 1.2
- Datentransferrate: bis zu 10 Gbps
- Kompatibel mit macOS X, Windows 7, 8, 10, 11, Google Chrome OS
- Kabellänge: 15 cm
- Anzahl der Ports: 4
- USB Standard: USB 3.1 / 3.2
- USB-A (3.0) Anschlüsse: 2

DA-70245 | EAN 4016032485766 | USB-C 4 Port HUB 2x USB-A + 2x USB-C Gen2

DA-70246 | EAN 4016032485773 | USB-C 4 Port HUB 4x USB-C 3.1 Gen1, 5Gbps

DIGITUS® Dualer Kartenlesegerät Hub USB-C™ / USB 3.0, OTG

Combo Card Reader Hub (USB-C+USB 3.0)
1x SD, 1x MicroSD, 1x USB 3.0, Grau

Einfache Anbindung von Speicherkarten und
USB-Sticks an Ihr Smartphone oder Tablet -
USB-C™ & USB-A

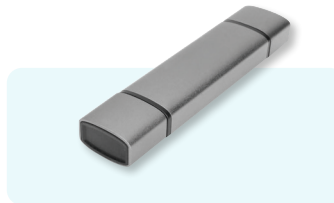

Technische Details

- Direkte Datensicherung vom Smartphone / Tablet ohne Zwischenspeicher
- USB-Anschluss und Kartenleser können parallel betrieben werden
- Kopieren & Verschieben zwischen USB-A-Gerät und Speicherkarte möglich
- Anschluss am Notebook, Tablet oder Smartphone via USB-C™ oder USB-A möglich
- Plug and Play - keine Treiber notwendig
- Ideal für unterwegs und auf Reisen
- Kompaktes Aluminiumgehäuse mit Schutzkappen für die Anschlüsse

DA-70886 | EAN 4016032464464 | Combo Card Reader Hub (USB-C+USB 3.0) 1x SD, 1x MicroSD, 1x USB 3.0, Grau

DA-70330-1 | EAN 4016032431497 | USB 3.0 Card Reader with 1m USB-A connection cable Support MS/SD/SDHC/MiniSD/M2/CF cards



AUDIO & VIDEO LÖSUNGEN FÜR DIGITALE KONFERENZEN

Effiziente Übertragung von
Video- und Audiosignalen



Mehr erfahren



DIGITUS® USB Telefontörer

**USB Telefontörer / Handset USB-A-RJ10
Stecker, Kabellänge: 1,80-1,90 m**

Komfortable Internet-Telefonie ohne
separates Headset oder Mikrofon



Technische Details

- Einsetzbar als Mikrofon/Lautsprecher mit
allen PC-basierten Softphones wie Skype,

Google Chat, Google+ MSN, ICQ, X-lite,
Dialpad, MediaRing, Net2phone, etc.

- Stromversorgung über USB, keine externe
Stromquelle erforderlich

DA-70772 | EAN 4016032185222 | USB Telefontörer / Handset USB-A-RJ10 Stecker, Kabellänge: 1,80-1,90 m

DIGITUS® Netzanschlusskabel

**Netzanschlussk., CEE 7/7 (Typ-F) 90° gewink.- C13
St/Bu, 1,8m, H05VV-F3G 0.75qmm, Schwarz**

Längen: 1.8 m; 2.5 m; 5m

Europäische Länderfreigaben

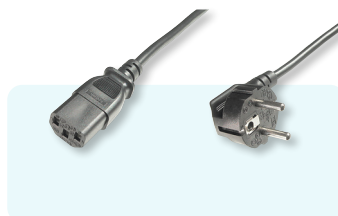

Technische Details

- VDE geprüft

AK-440100-XXX-S | Netzanschlussk., CEE 7/7 (Typ-F) 90° gewink.- C13 St/Bu, 1,8m, H05VV-F3G 0.75qmm, Schwarz

DIGITUS® Steckdosenleiste Mit USB-Anschlüssen

4-fach Office Steckdosenleiste mit 2x USB Ein/Aus Schalter, Alu-Gehäuse, USB: 5V/2A, sw/si

4-fach Steckdosenleiste mit zwei zusätzlichen USB-Ladeanschlüssen für Mobilgeräte im hochwertigen Aluminium-Gehäuse



Technische Details

- 4x Schutzkontakt-Steckdosen in 45°-Anordnung, auch für sperrige Winkelstecker geeignet
- 2x USB-Anschlüsse zum Laden von Mobilgeräten (5V / 2A)
- 2x Klemmhalterungen für unterschiedliche Tischplattenstärken
- Beleuchteter Sicherheitsschalter zum Ein- und Ausschalten
- Berührungsschutz: Kunststoffabdeckungen verschließen die Kontakte der Steckdose

DA-70614 | EAN 4016032443216 | 4-fach Office Steckdosenleiste mit 2x USB Ein/Aus Schalter, Alu-Gehäuse, USB: 5V/2A, sw/si

DA-70624 | EAN 4016032487012 | 6-fach Office Steckdosenleiste 3x USB 2xUSB-A +1xUSB-A, Ein/Aus Schalter, Alu-Gehäuse

DA-70625 | EAN 4016032502081 | 3-Wege-Schreibtisch-Steckdose, schwarz 3x Steckdose, 2x USB-A, 1xUSB-C, 3680W, 12W, 30W, 1,5m

DA-70626 | EAN 4016032502074 | 3-Wege-Schreibtisch-Steckdose, weiß 3x Steckdose, 2x USB-A, 1xUSB-C, 3680W, 12W, 30W, 1,5m



MASSGESCHNEIDERTE ARBEITSPLÄTZE FÜR IHRE ANFORDERUNGEN

Ergonomie in ihrer ganzen Vielfalt –
Die richtige Lösung für jeden Bereich

Mehr erfahren



ENTDECKEN SIE MEHR VON DIGITUS®

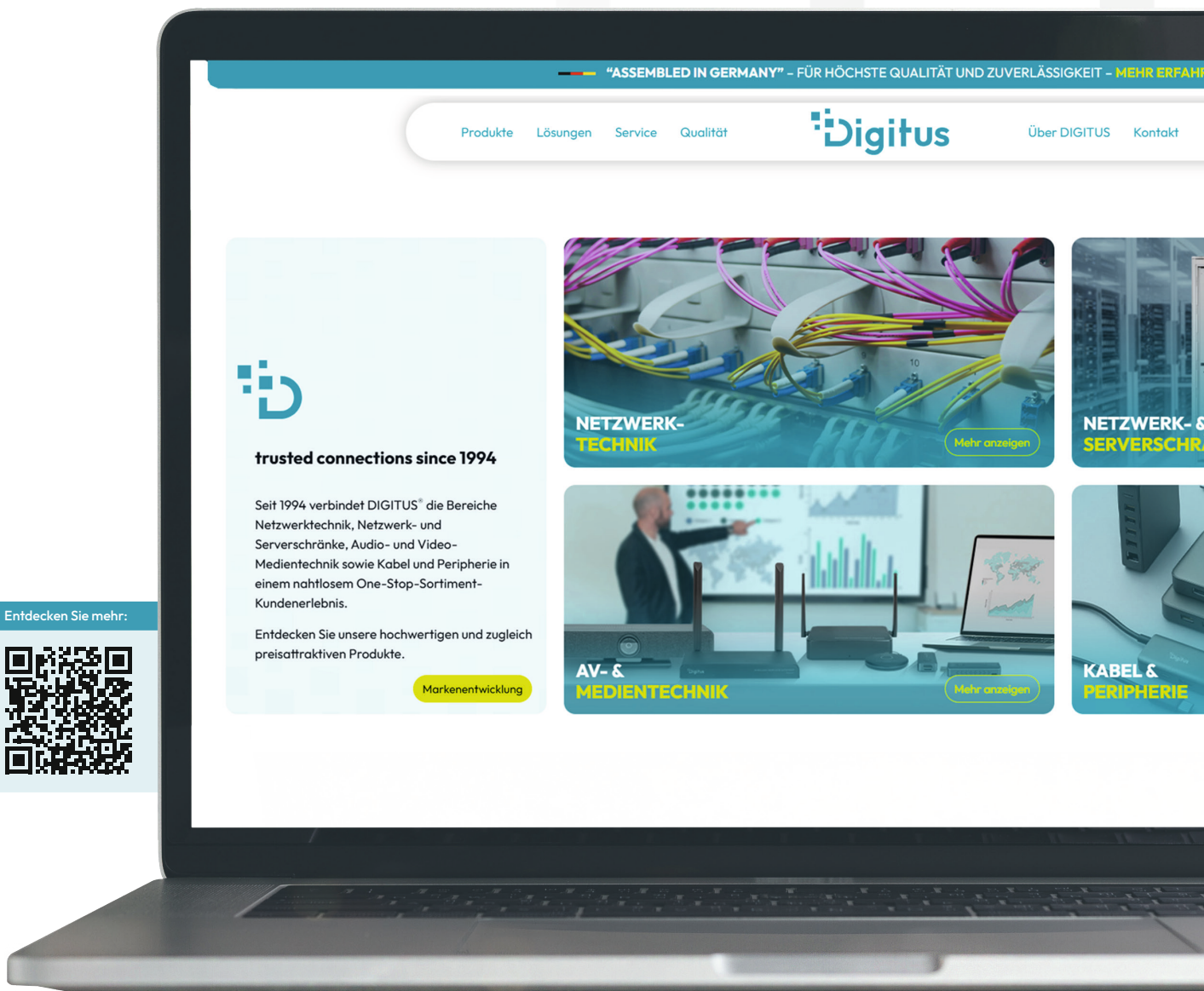

Digitus



Printed on PEFC™ paper

www.digitus.com

DM-30443

Die genannten Markennamen und Logos sind Marken oder eingetragene Marken ihrer jeweiligen Eigentümer. Abweichungen vom Abbild, Irrtümer und technische Änderungen bleiben vorbehalten. Alle Angaben ohne Gewähr. Für Druckfehler übernehmen wir keine Haftung. Lieferung vorbehaltlich Verfügbarkeit, nur solange der Vorrat reicht. 04/2026